



aeropuerto **internacional**
región de murcia

**Oportunidades de Negocio derivadas del
Aeropuerto Internacional Región de Murcia
31 de marzo de 2009**

**Patricio Valverde – Mariano Menor
Sociedad Concesionaria Aeropuerto de Murcia, S.A.**

- 1. Introducción**
- 2. Inversión**
- 3. Planificación etapa final**
- 4. Impactos económicos del aeropuerto**
- 5. La operación aeroportuaria. Ejemplo de impacto**
- 6. Resumen de la actividad de un aeropuerto**
- 7. Ejemplos de impactos cualitativos**
- 8. Situación AIRM feb-2009**

1. Introducción

La CARM es la titular del aeropuerto. La Sociedad Concesionaria Aeropuerto de Murcia, S.A., ganó la concesión para la construcción y gestión durante 40 años.

Empresa	Participación en %
Sacyr	60,00 %
Caja de Ahorros del Mediterráneo	6,67 %
Cajamurcia	6,67 %
Grupo Empresarial Fuertes	6,67 %
Grupo Monthisa	6,67 %
INOCSA Ingeniería	6,67 %
Cementos La Cruz	6,67 %

2. Inversión

Fases	Millones €
Fase de Apertura (2010)	219,4
1ª Ampliación (2015)	28
2ª Ampliación (2030)	32

3. Planificación etapa final

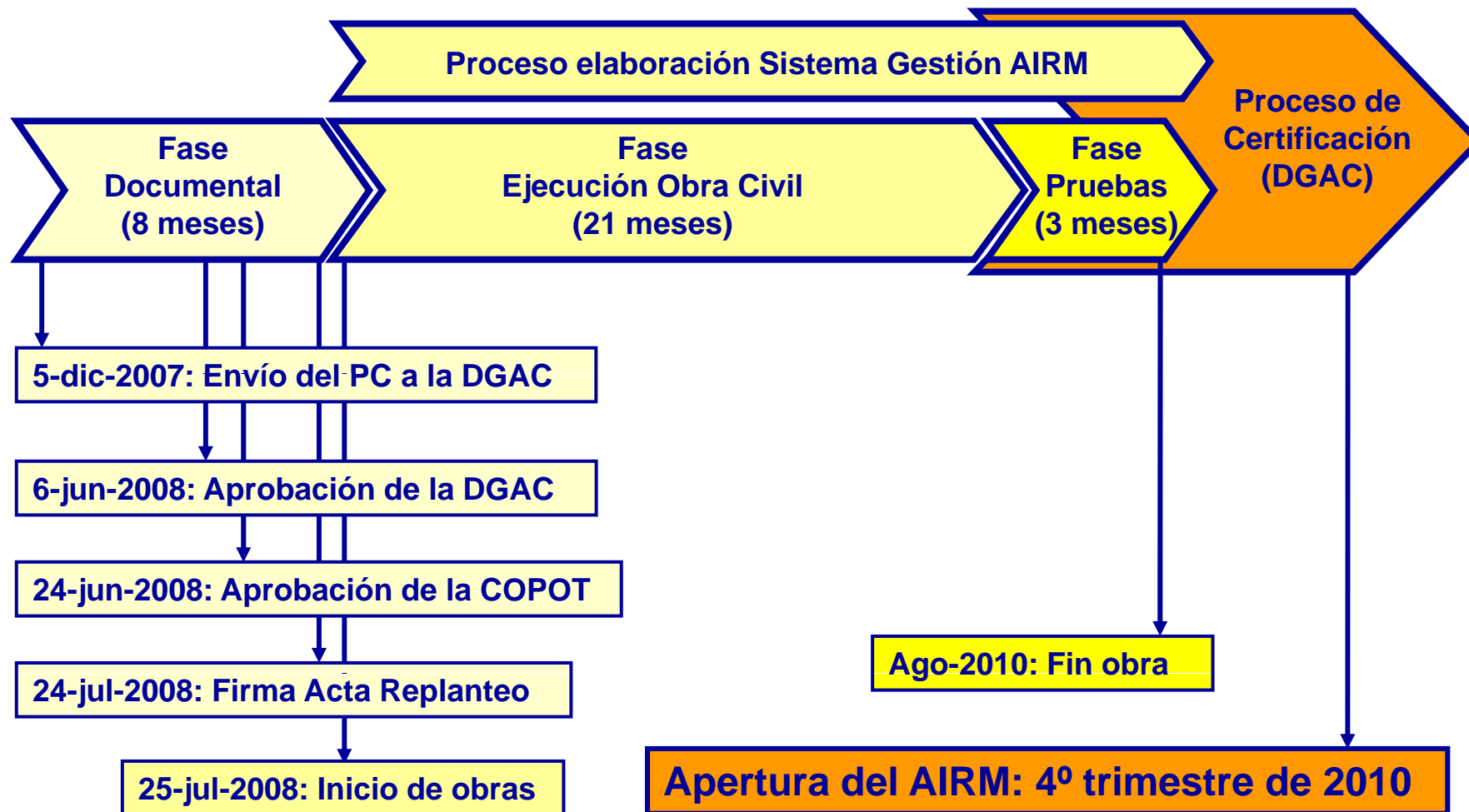

4. Impactos económicos del aeropuerto

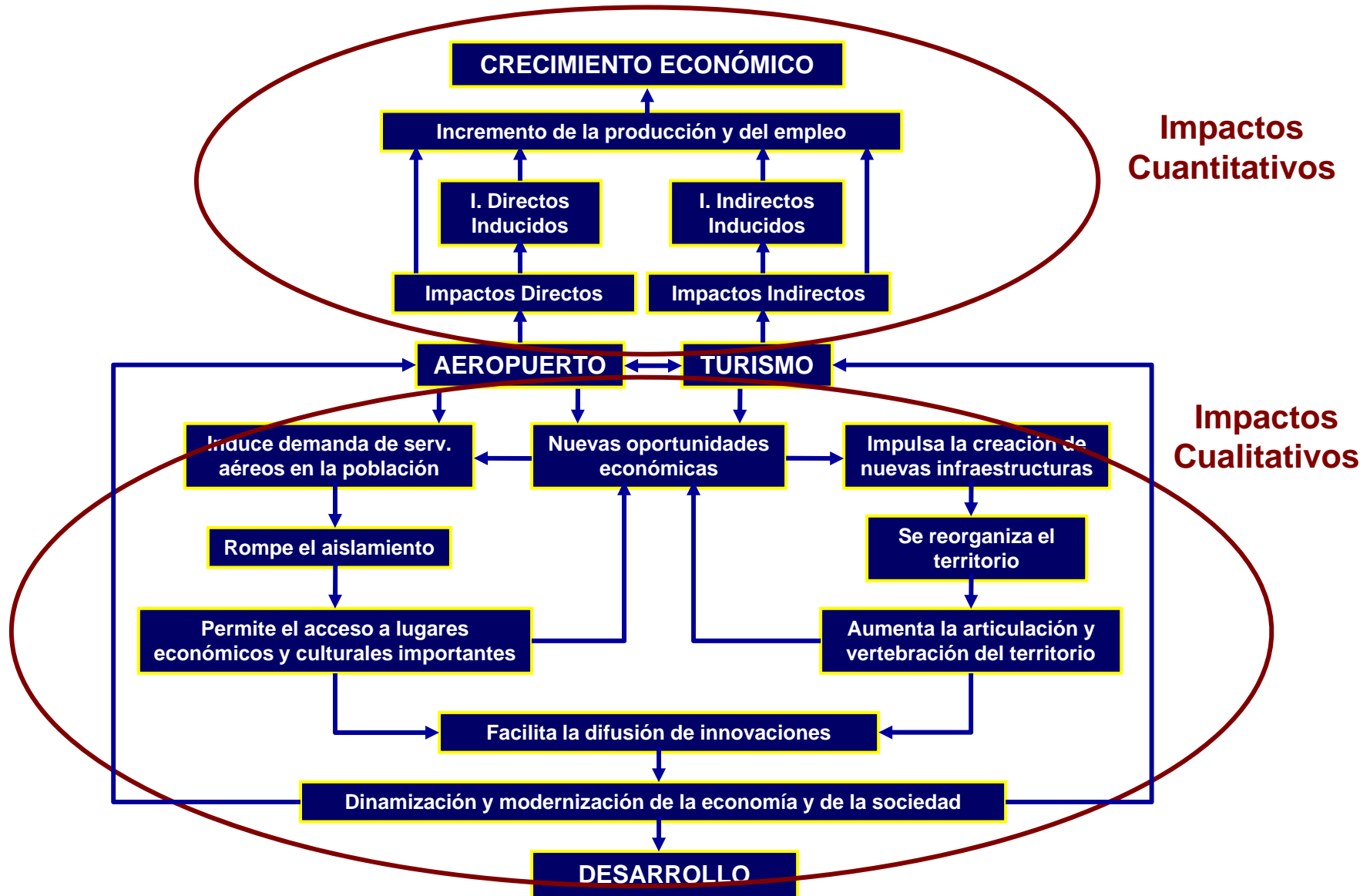

5. La operación aeroportuaria. Ejemplo de impacto (2/2)

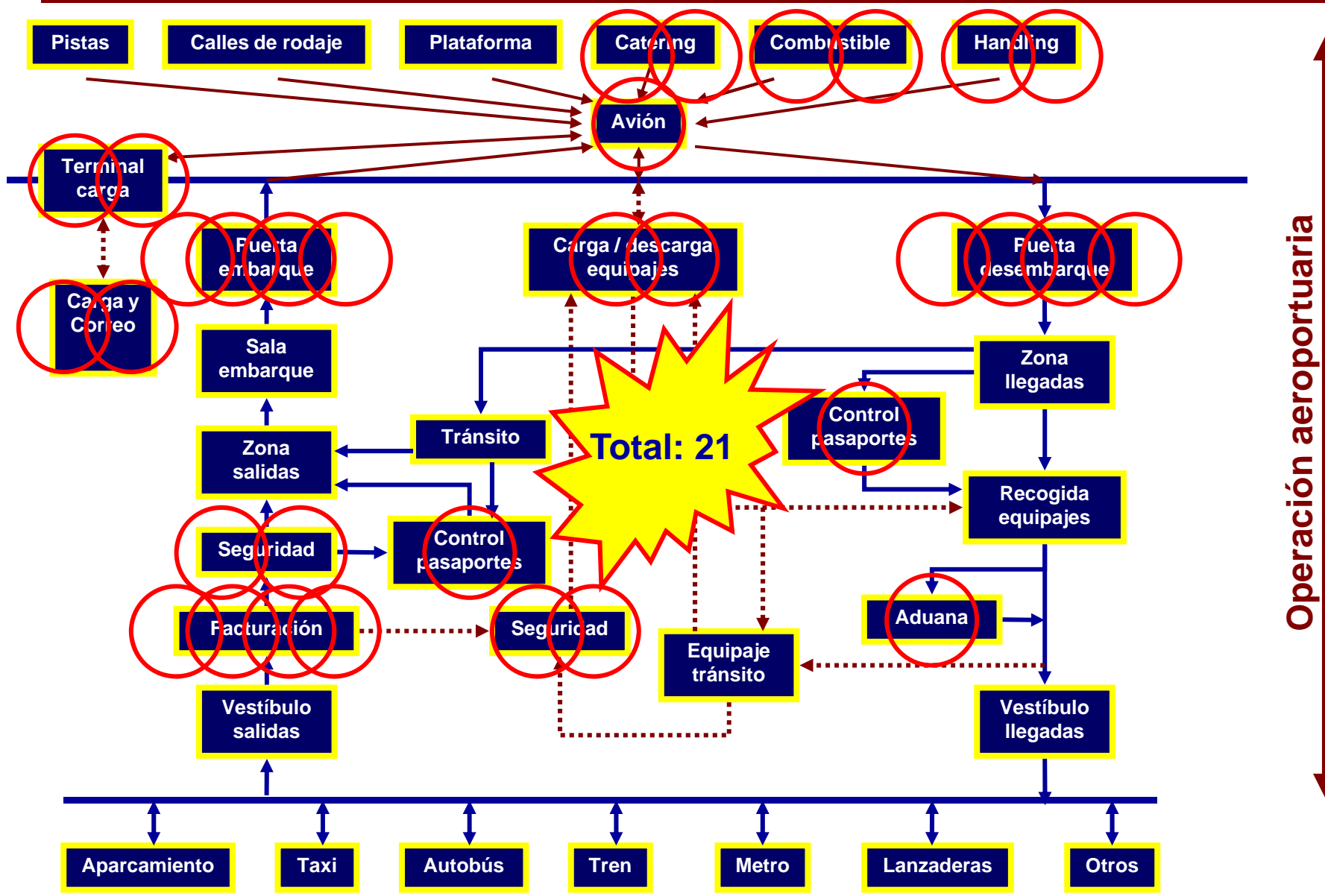

6. Resumen de la actividad en un aeropuerto medio

Grupo de Actividad	Nº Intervinientes
Operación aeroportuaria	20
Actividad comercial en el aeropuerto	40
Trabajos técnicos y de mantenimiento (Ap)	20
Actividades relacionadas con el aeropuerto	20
Actividades complementarias	2 - 20
Actividad industrial aeronáutica	0 - 10
TOTAL	102 - 130

No se ha considerado la actividad propia de las compañías aéreas. En ese caso al número anterior habría que sumarle entre 20 y 50 , llegando a un número que puede estar entre 120 y 180 empresas, que son las que nos podemos encontrar en un aeropuerto medio.



Ap. Palma de Mallorca. Ejemplo de Impacto Cualitativo





Aeropuerto de Málaga. Ejemplo de Impacto Cualitativo

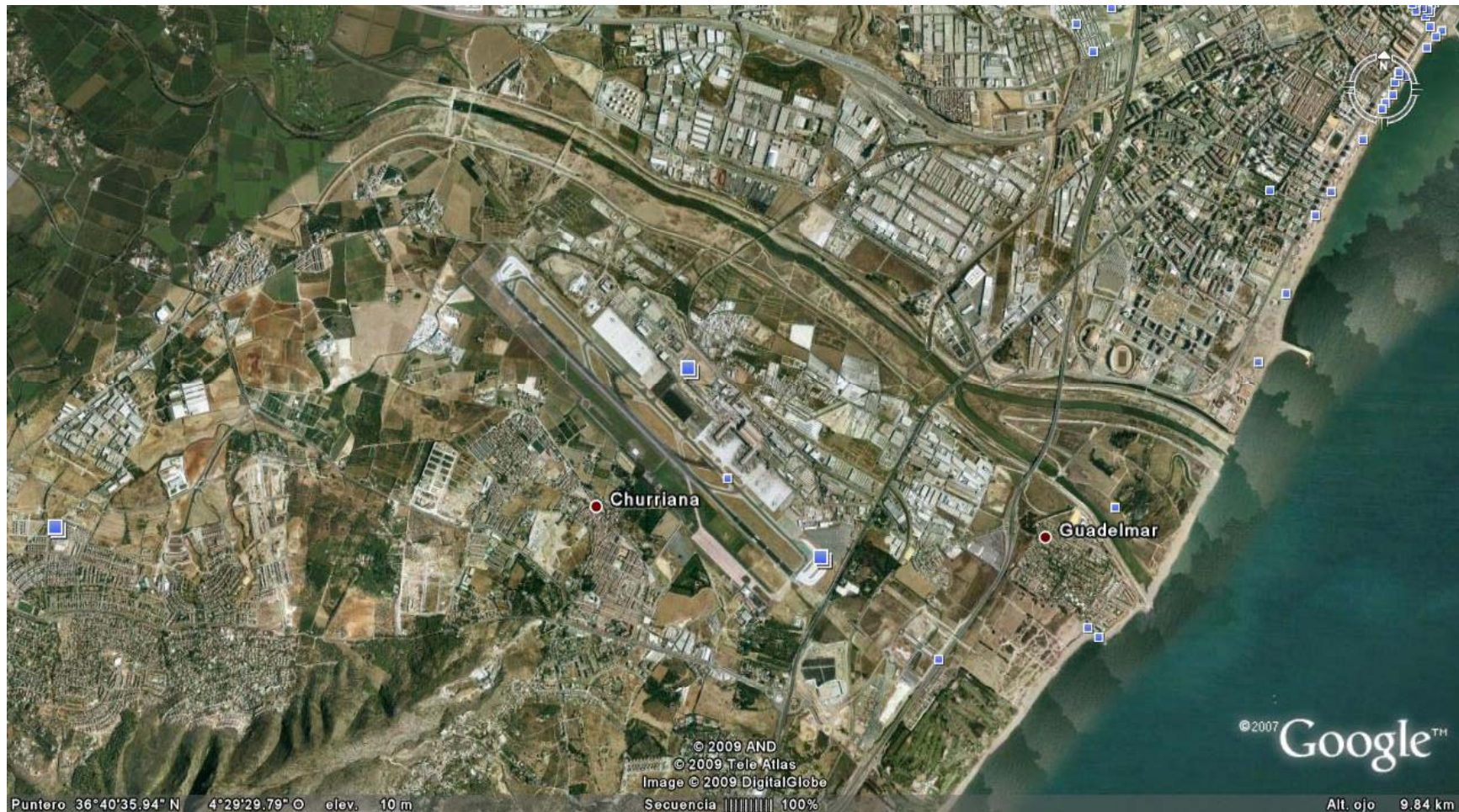

8. Situación feb-2009. Vista general

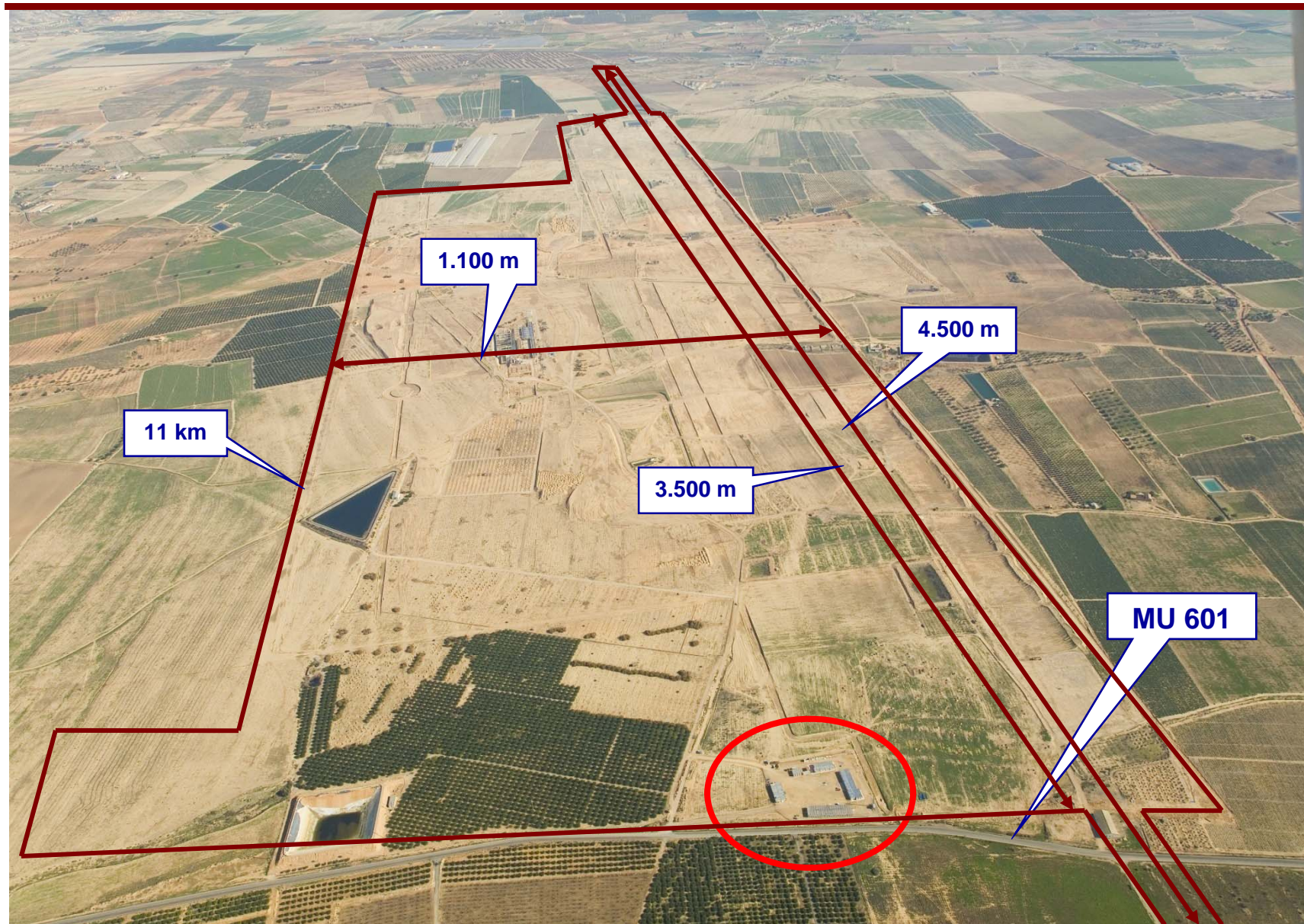

8. Situación feb-2009. Edificio Terminal



