

# *Barómetro Social de la Región de Murcia*

# 2008



**SENIORS CLUB**  
CLUB DE PROFESIONALES

Seniors Club - Región de Murcia

# Contenidos



Ficha técnica . . .	3
Metodología . . .	5
Principales problemas . . .	13
Principales entidades . . .	21
Principales personalidades . . .	30
<hr/>	
Nivel de preocupación personal	39
Análisis por sexos . . .	45
Análisis por edades . . .	56
Análisis por comarcas . . .	65

# Ficha Técnica



**AVISO LEGAL:** por motivos de derechos de autor y propiedad intelectual, se permite la utilización y publicación de los datos total o parcialmente siempre que se cite la fuente: Barómetro Social de la Región de Murcia 2008. Estudio de Consultores CSA encargado por Seniors Club.

**Depósito Legal:** MU-2954-2008

# Ficha Técnica

- **Denominación:** “Barómetro Social de la Región de Murcia 2008”
- **Entidad que encarga el estudio:** “Seniors Club” [www.seniorsclub.es](http://www.seniorsclub.es)
- **Puntos muestrales:** los 45 municipios de la Región de Murcia
- **Tamaño de la muestra:** 1.141 encuestas.
- **Margen de error:**  $\pm 2,96\%$
- **Nivel de confianza:** 95,5% (dos sigmas).
- **Empresa responsable del estudio:** Consultores CSA ([www.consultorescsa.com](http://www.consultorescsa.com)).
- **Trabajo de campo:** segundo semestre de 2008.
- **Investigador principal:** Javier Sierra Rodríguez. Colegiado núm. 6684 del Colegio Oficial de Ciencias Políticas y Sociología.
- **Fecha del informe:** diciembre de 2008

# Metodología



# Metodología (1)

## POBLACIÓN DE ESTUDIO

- Personas de 20 o más años, residentes en la Región de Murcia.

## MÉTODO DE RECOGIDA DE DATOS

- Encuesta: a pie de calle.
- Se ha realizado un 5% de la muestra de manera telefónica para completar la muestra por municipios.

## MUESTRA

- 1.141 encuestas en la Región de Murcia.
- 45 puntos muestrales (todos los municipios de la Región de Murcia).
- Muestra proporcional a la población de la Región de Murcia (censo 2007), considerando parámetros por Municipio, Sexo y Edad.

## MARGEN DE ERROR Y NIVEL DE CONFIANZA

- El margen de error del  $\pm 2,96\%$ , para un nivel de confianza de 95,5% (dos sigmas).

# Metodología (2)

## MÉTODO DE SELECCIÓN DE LAS UNIDADES MUESTRALES

- Aleatorio: **a pie de calle** se han seleccionado aleatoriamente, si bien la muestra se ha estratificado por cuotas de sexo y edad, así como por municipio.
- Por **vía telefónica** se ha realizado a través de listín telefónico, con selección de número mediante sistema de saltos.

## SUPERVISIÓN

- Han sido supervisadas telefónicamente el 10% de las encuestas recogidas.

## FECHAS DE REALIZACIÓN DEL TRABAJO DE CAMPO

- Segundo semestre de 2008.

## REALIZACIÓN DEL TRABAJO DE CAMPO

- 20 encuestadores de la empresa Consultores CSA que recibieron la correspondiente formación específica.

# Metodología (3) - 2008

## MEJORAS RESPECTO A LA METODOLOGÍA EMPLEADA EN 2007

- Mayor ajuste de la muestra a las proporciones por sexo y edad de Padrón Municipal.
- Publicación de resultados en función del % de murcianos para facilitar su comprensión e interpretación. El año anterior se realizó en función del número de respuestas.
- Mayor profundidad del análisis por sexos, intervalos de edad y comarcas.



## Muestra: distribución geográfica (1)

Municipio	Población*	Encuestas realizadas	% población sobre total regional	% encuestas sobre la muestra
Abanilla	6.568	5	0,47%	0,44%
Abarán	12.968	10	0,93%	0,88%
Águilas	33.134	26	2,38%	2,28%
Albudeite	1.413	1	0,10%	0,09%
Alcantarilla	39.636	32	2,85%	2,80%
Aledo	1.046	2	0,08%	0,18%
Alguazas	8.572	7	0,62%	0,61%
Alhama de Murcia	18.996	15	1,36%	1,31%
Archena	17.634	14	1,27%	1,23%
Beniel	10.294	10	0,74%	0,88%
Blanca	6.119	6	0,44%	0,53%
Bullas	12.020	8	0,86%	0,70%
Calasparra	10.282	8	0,74%	0,70%
Campos del Río	2.182	2	0,16%	0,18%

\*Padrón Municipal de Habitantes 2007 (INE)

## Muestra: distribución geográfica (2)

Municipio	Población*	Encuestas realizadas	% población sobre total regional	% encuestas sobre la muestra
Caravaca de la Cruz	25.688	21	1,85%	1,84%
Cartagena	207.286	165	14,89%	14,46%
Cehegín	15.798	13	1,13%	1,14%
Ceutí	9.185	7	0,66%	0,61%
Cieza	34.898	29	2,51%	2,54%
Fortuna	8.939	7	0,64%	0,61%
Fuente Álamo de Murcia	14.400	11	1,03%	0,96%
Jumilla	24.596	19	1,77%	1,67%
Librilla	4.378	4	0,31%	0,35%
La Unión	16.471	13	1,18%	1,14%
Las Torres de Cotillas	19.611	16	1,41%	1,40%
Lorca	89.606	72	6,44%	6,31%
Lorquí	6.714	5	0,48%	0,44%
Los Alcázares	14.077	13	1,01%	1,14%
Mazarrón	32.616	23	2,34%	2,02%
Molina de Segura	59.365	48	4,26%	4,21%

## Muestra: distribución geográfica (3)

Municipio	Población*	Encuestas realizadas	% población sobre total regional	% encuestas sobre la muestra
Moratalla	8.379	8	0,60%	0,70%
Mula	16.570	13	1,19%	1,14%
Murcia	422.861	349	30,38%	30,59%
Ojós	626	1	0,04%	0,09%
Pliego	3.864	4	0,28%	0,35%
Puerto Lumbreras	12.964	11	0,93%	0,96%
Ricote	1.531	2	0,11%	0,18%
San Javier	29.167	25	2,10%	2,19%
San Pedro del Pinatar	22.217	23	1,60%	2,02%
Torre-Pacheco	29.187	25	2,10%	2,19%
Totana	28.742	25	2,06%	2,19%
Ulea	991	1	0,07%	0,09%
Villanueva del Río Segura	2.042	2	0,15%	0,18%
Yecla	34.161	27	2,45%	2,37%
Santomera	14.323	13	1,03%	1,14%
<b>Total</b>	<b>1.392.117</b>	<b>1.141</b>	<b>100,00%</b>	<b>100,00%</b>

## Muestra: distribución por sexo y edad

Distribución de la población regional en %

Sexo	Hasta 39 años	40 a 59 años	60 y más	Total
Varones	30,25	12,51	7,98	50,74
Mujeres	27,18	12,14	9,94	49,26
Total	57,43	24,65	17,93	100,00

Distribución de la muestra en %

Sexo	Hasta 39 años	40 a 59 años	60 y más	Total
Varones	29,10	12,36	7,98	49,43
Mujeres	28,22	12,45	9,90	50,57
Total	57,32	24,80	17,88	100,00

La muestra ha seguido, salvo en desviaciones mínimas, la proporción por sexos e intervalo de edad de la población de la Región de Murcia, según el último Padrón Municipal de Habitantes disponible.

# Principales problemas de la Región de Murcia



## Pregunta abierta

- Indique los 3 problemas principales que a su parecer tiene la Región de Murcia
- 3 opiniones por persona.

# Los tres principales problemas de la Región de Murcia 2008

Orden	Problema	%
1	Paro / Desempleo / Falta de trabajo	52,84
2	Agua/Sequía	51,07
3	Inmigración	31,53

***El paro se perfila como el primer problema de la Región de Murcia, así lo piensa el 52,84% de los murcianos. El segundo problema es la cuestión del agua con el 51,07%, seguido de la inmigración con 31,53%.***

*\*Los porcentajes se expresan sobre el total de encuestados y son representativos del total de residentes de la Región de Murcia. Base: Pregunta de respuesta múltiple*

# Principales problemas de la Región de Murcia 2008

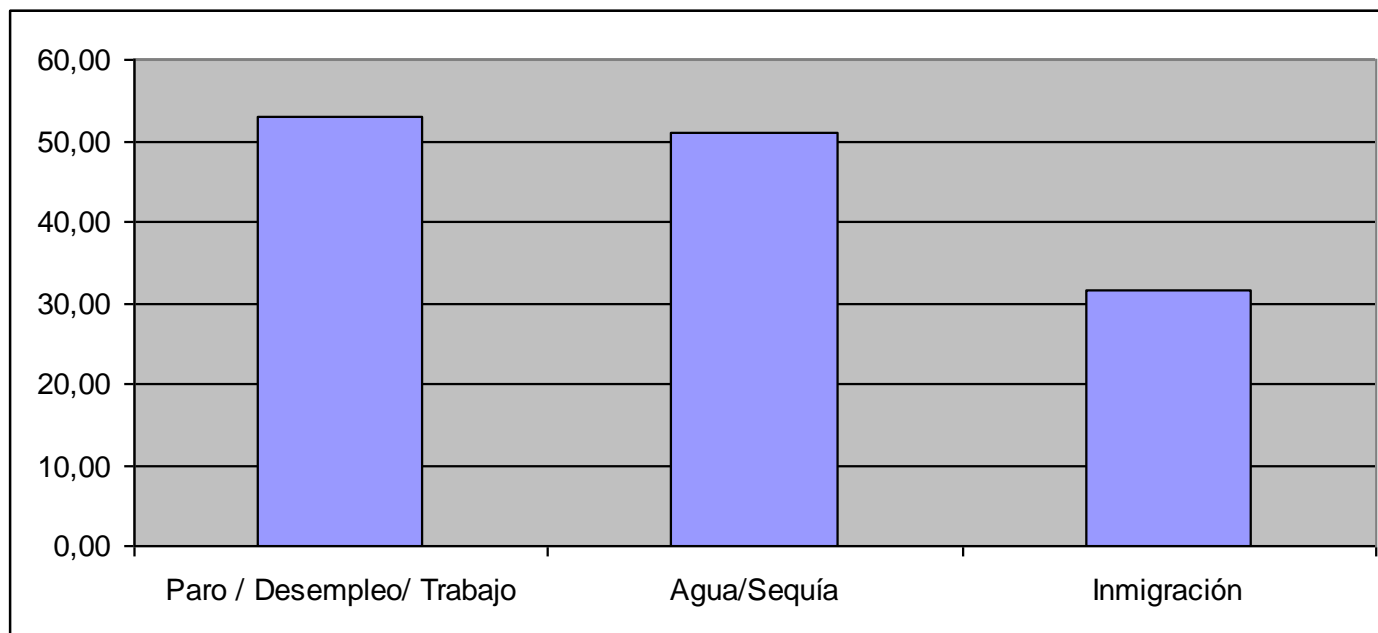

# Ranking de los principales problemas de la Región de Murcia 2008

Orden	Problema	%
1	Paro / Desempleo/ Trabajo	52,84
2	Agua/Sequía	51,07
3	Inmigración	31,53
4	Economía/ Crisis	20,69
5	Inseguridad ciudadana / Delincuencia/ Robos	15,54
6	Vivienda. Acceso/ Precio	11,81
7	Medioambiente / Contaminación	7,46
8	Infraestructuras / Carreteras/ Aeropuerto	6,93
9	Urbanismo / Especulación / Construcción / Exceso campos golf	6,84
10	Tráfico	5,95
11	Transporte Público	5,42
12	Aparcamiento	5,24
13	Salarios/ Condiciones de Trabajo/ Riesgos laborales	5,24
14	Inflación / Precios / IPC/ Subida de Impuestos	5,15
15	Ineficacia de la Admón. / Burocracia/ Falta de servicios públicos	4,80
16	Políticos/ Política	4,35

*\*Los porcentajes se expresan sobre el total de encuestados. Se establecen 16 puestos para permitir comparar con la encuesta del año anterior. Además los resultados más allá del 16º puesto arrojan porcentajes residuales.*



# Principales problemas de la Región de Murcia 2008

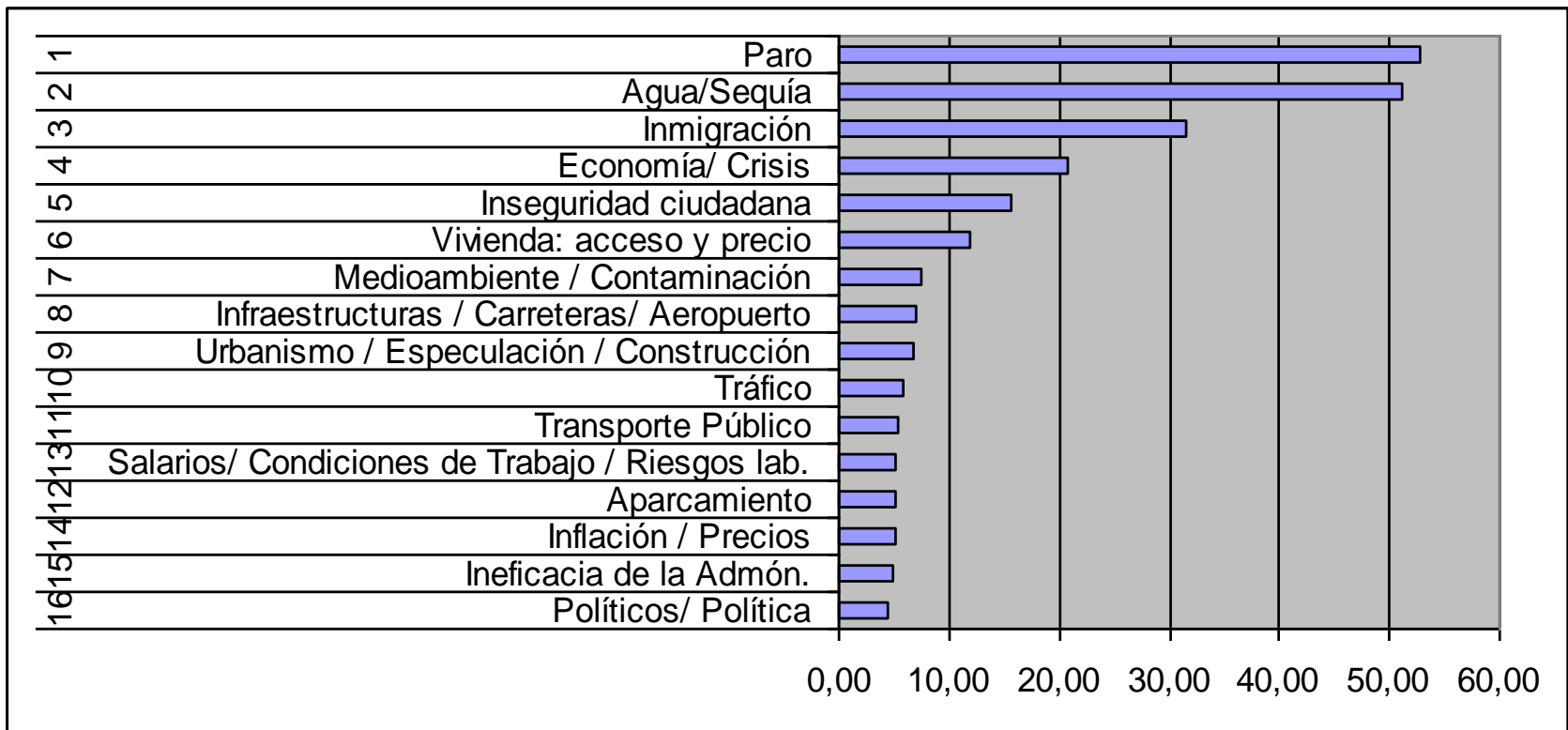

# Principales problemas: comparación 2006-2008 (1)

Orden	2008	2007	2006
1º	Paro / Desempleo/ Trabajo	Agua/Sequía	Agua/Sequía.
2º	Agua/Sequía	Inmigración	Inmigración.
3º	Inmigración	Paro / Desempleo	Inseguridad ciudadana / Delincuencia.
4º	Economía/ Crisis	Vivienda. Acceso y precio	Paro / Desempleo.
5º	Inseguridad ciudadana / Delincuencia	Inseguridad ciudadana / Delincuencia	Urbanismo / Especulación / Construcción
6º	Vivienda. Acceso y Precio	Salarios / Condiciones de Trabajo	Vivienda. Acceso y precio.
7º	Medioambiente / Contaminación	Tráfico	Tráfico.
8º	Infraestructuras / Carreteras	Infraestructuras / Carreteras	Medioambiente / Contaminación.
9º	Urbanismo / Especulación / Construcción	Economía / Crisis	Infraestructuras / Carreteras.
10º	Tráfico	Sanidad	Aparcamiento.
11º	Transporte Público	Urbanismo / Especulación / Construcción	Limpieza viaria / Saneamiento Público.
12º	Aparcamiento	Educación	Transporte público.
13º	Salarios/ Cond. de Trabajo/ Riesgos lab.	Medioambiente / Contaminación	Salarios.
14º	Inflación / Precios	Transporte público	Sanidad.
15º	Ineficacia de la Admón.	Pensiones	Política / Políticos.
16º	Políticos/ Política	Aparcamiento	Ineficacia de la Admón. / Burocracia.

# Principales problemas: comparación 2008 y 2007 (2)

El PARO se coloca como primer problema regional, seguido de los dos principales problemas considerados tradicionalmente: agua e inmigración.

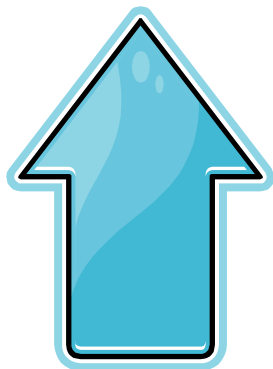

## SUBEN:

**Paro/desempleo** del 3er al 1er puesto.

**Economía/ crisis** del 9º al 4º puesto.

**Medioambiente** del 13º al 7º puesto.

**Urbanismo/especulación** del 11º al 9º puesto.

**Transporte Público** del 14º al 11º puesto.

**Aparcamiento** del 16º al 12º puesto.

**Inflación/precios** se coloca en el 14º puesto (nuevo en el ranking).

**Ineficacia de la Administración** aparece en el 15º puesto (nuevo en el ranking).

**Políticos / Política** en el 16º puesto (nuevo en el ranking).

# Principales problemas: comparación 2008 y 2007 (2)

El Paro desplaza al agua y a la inmigración como problemas regionales.



## BAJAN:

Agua/sequía al 2º puesto.

Inmigración al 3er puesto.

Vivienda (acceso y precio) del 4º al 6º

Tráfico del 7º al 10º

Salarios / condiciones de trabajo del 6º al 13º



## DESAPARECEN:

Sanidad

Educación

Pensiones

## Organizaciones/empresas/instituciones más importantes/influyentes de la Región de Murcia



### Pregunta abierta

- ¿Cuáles cree que son las 3 organizaciones/empresas/instituciones más importantes/influyentes?
- 3 opiniones por persona.

## Los tres organizaciones/empresas/instituciones más importantes de la Región de Murcia

Orden	Entidad	%
1	Grupo Fuertes	51,45
2	Polaris World	24,37
3	Caja Murcia	17,95

***El 51,45% de los murcianos considera al Grupo Fuertes como entidad más importante de la Región de Murcia. Por detrás se sitúa Polaris World con el 24,37% y Cajamurcia con el 17,95%.***

*\*Los porcentajes se expresan sobre el total de encuestados y son representativos del total de residentes de la Región de Murcia. Base: Pregunta de respuesta múltiple*

## Ranking de las principales organizaciones/empresas/instituciones de la Región de Murcia (1)

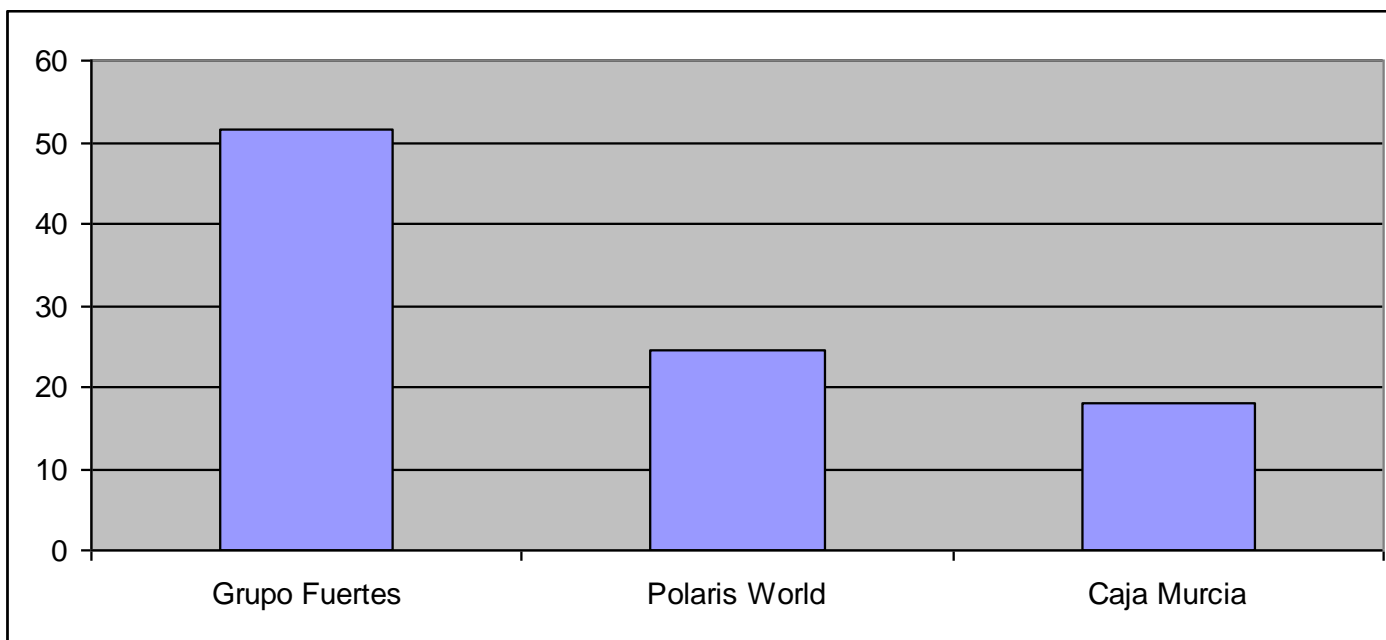

## Ranking de las principales organizaciones/empresas/instituciones de la Región de Murcia (2)

Orden	Entidad	%
1	Grupo Fuertes	51,45
2	Polaris World	24,37
3	Caja Murcia	17,95
4	Hero	13,64
5	Estrella de Levante	9,83
6	El Corte Inglés	9,03
7	Refinería Repsol	8,73
8	General Electric/ SABIC	6,32
9	Navantia	4,21
10	Gobierno Regional / Comunidad Autónoma	3,71
11	Iberdrola / Central Térmica - Escombreras	3,11
12	Ayuntamiento de Murcia	2,71
13	Hermanidad Farmacéutica - HEFAME	2,61
14	Asamblea Regional	2,41
15	Latbus	2,41

*\*Los porcentajes se expresan sobre el total de encuestados. Se establecen 15 puestos para permitir comparar con la encuesta del año anterior. Además los resultados más allá del 15º puesto arrojan porcentajes residuales.*



## Ranking de las principales organizaciones/empresas/instituciones de la Región de Murcia (1)

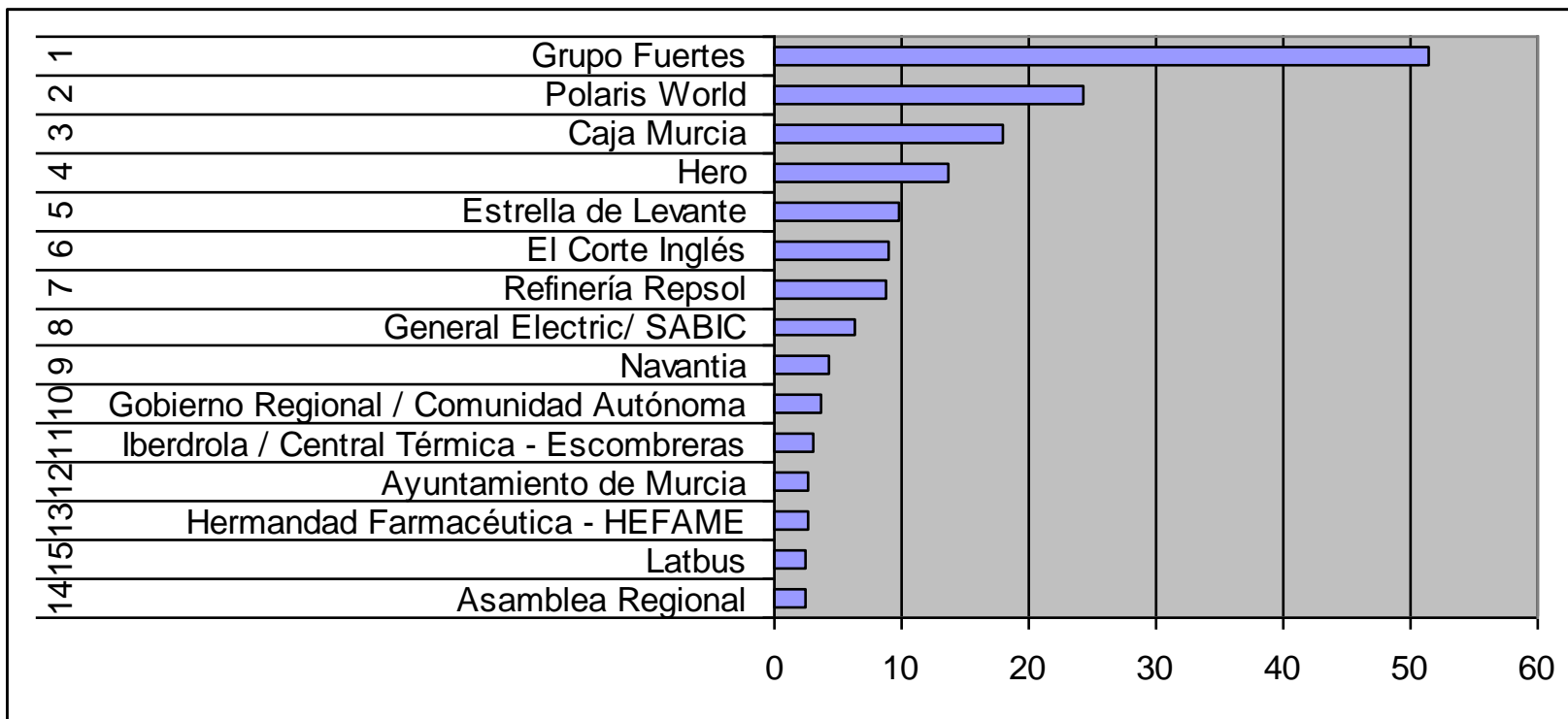

## Ranking de las principales organizaciones/empresas/instituciones de la Región de Murcia (3)

### Tipología/sector de las primeras 15 entidades:

- **12 empresas privadas:**
  - 1 entidad financiera.
  - 2 empresas relacionadas con la energía/combustibles.
  - 3 empresas del sector alimentación/bebidas.
  - 1 empresa del sector farmacéutico.
  - 2 empresas industriales/químicas.
  - 1 empresa de comercio.
  - 1 empresa promotora/constructora.
  - 1 empresa de transportes
- **3 entidades público-institucionales.**

## Principales organizaciones/empresas/instituciones: comparación 2006-2008 (1)

Orden	2008	2007	2006
1º	Grupo Fuertes	Grupo Fuertes	Grupo Fuertes
2º	Polaris World	Polaris World	Polaris World
3º	Caja Murcia	Caja Murcia	Hero
4º	Hero	Hero	Caja Murcia
5º	Estrella de Levante	Estrella de Levante	Universidad de Murcia
6º	El Corte Inglés	El Corte Inglés	El Corte Inglés
7º	Refinería Repsol	General Electric/ SABIC	General Electric
8º	General Electric/ SABIC	Refinería Repsol	Partido Popular
9º	Navantia	Navantia	CROEM (puesto 9)
10º	Gobierno Regional / CARM	Juver	Hermandad Farmacéutica (puesto 9)
11º	Iberdrola / Central Térmica - Escombreras	CARM / Gobierno Regional	CARM / Gobierno Regional (puesto 9)
12º	Ayuntamiento de Murcia	Hermandad Farmacéutica	Asamblea Regional (puesto 10)
13º	Hermandad Farmacéutica - HEFAME	Diócesis de Cartagena	Juver (puesto 11)
14º	Asamblea Regional	Cáritas	J.García Carrión (puesto 11)
15º	Latbus	Iberdrola	Vidal Caramelos (puesto 11)

## Principales organizaciones/empresas/instituciones : comparación 2008 y 2007 (2)

Se siguen considerando como principales entidades de la Región de Murcia el Grupo Fuertes, Polaris World, Cajamurcia, Hero, Estrella Levante y El Corte Inglés.

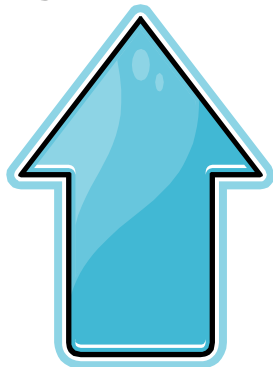

### **SUBEN:**

**Refinería de Repsol del 8º al 7º.**

**Gobierno Regional / CARM del 11º al 10º.**

**Iberdrola del 15º al 11º puesto**

**Ayuntamiento de Murcia al 12º puesto (nuevo en el ranking)**

**Asamblea Regional al 14º puesto (nuevo en el ranking)**

**Latbus al 15º puesto (nuevo en el ranking)**

## Principales organizaciones/empresas/instituciones : comparación 2008 y 2007 (3)



### BAJAN:

SABIC del 7º al 8º puesto.

HEFAME del 12º al 13º puesto



### DESAPARECEN:

Las dos entidades de la Iglesia: Cáritas y Diócesis de Cartagena

Juver

# Personas más importantes/influyentes de la Región de Murcia



## Pregunta abierta

- ¿Cuáles cree que son las 3 personas más influyentes/importantes de la Región de Murcia?
- 3 opiniones por persona.

## Las tres personalidades más importantes/influyentes de la Región de Murcia

Orden	Persona	%
1	Ramón Luís Valcárcel Siso	83,13
2	Miguel Ángel Cámara Botía	35,71
3	Pilar Barreiro Álvarez	12,80

***El 83,13 % de los murcianos considera a Ramón Luís Valcárcel la persona más importante de la Región de Murcia. Miguel Ángel Cámara es señalado por el 35,71%, mientras que a Pilar Barreiro es considerada por el 12,80% de los murcianos.***

*\*Los porcentajes se expresan sobre el total de encuestados y son representativos del total de residentes de la Región de Murcia. Base: Pregunta de respuesta múltiple*

# Ranking de las principales personalidades de la Región de Murcia

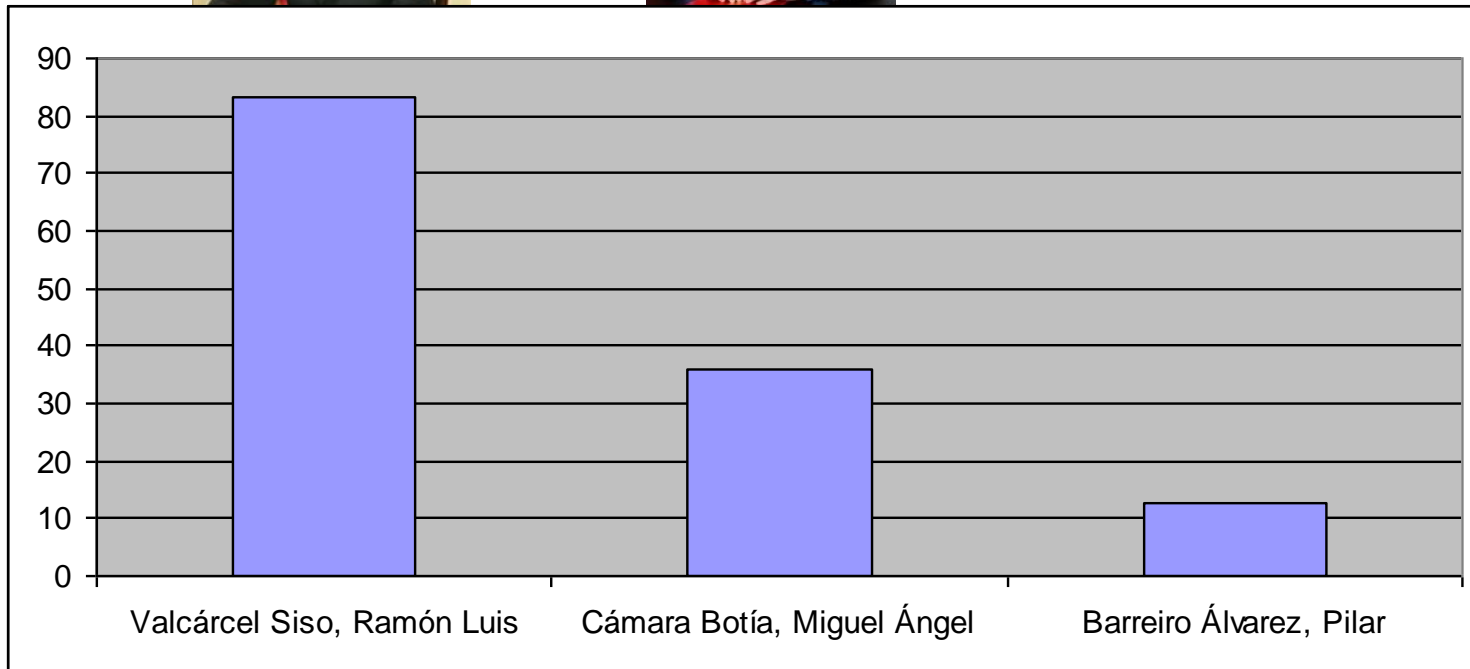



# Ranking de las principales personalidades de la Región de Murcia

Puesto	Persona	%
1	Valcárcel Siso, Ramón Luis	83,13
2	Cámara Botía, Miguel Ángel	35,71
3	Barreiro Álvarez, Pilar	12,80
4	Fuertes Fernández, Tomás	7,34
5	Samper Vidal, Jesús	5,65
6	Reig Pla, Juan Antonio	4,76
7	Pérez Reverte, Arturo	4,17
8	Camacho Alfaro, José Antonio	3,87
9	Valverde Belmonte, Alejandro	3,67
10	Egea Krauel, Carlos	2,58
11	Contreras Linares, Eduardo	2,48
12	Liria Fernández, Pepín	1,79

*\*Los porcentajes se expresan sobre el total de encuestados. Se establecen 12 puestos para permitir comparar con la encuesta del año anterior. Además los resultados más allá del 12º puesto arrojan porcentajes residuales.*

# Ranking de las principales personalidades de la Región de Murcia

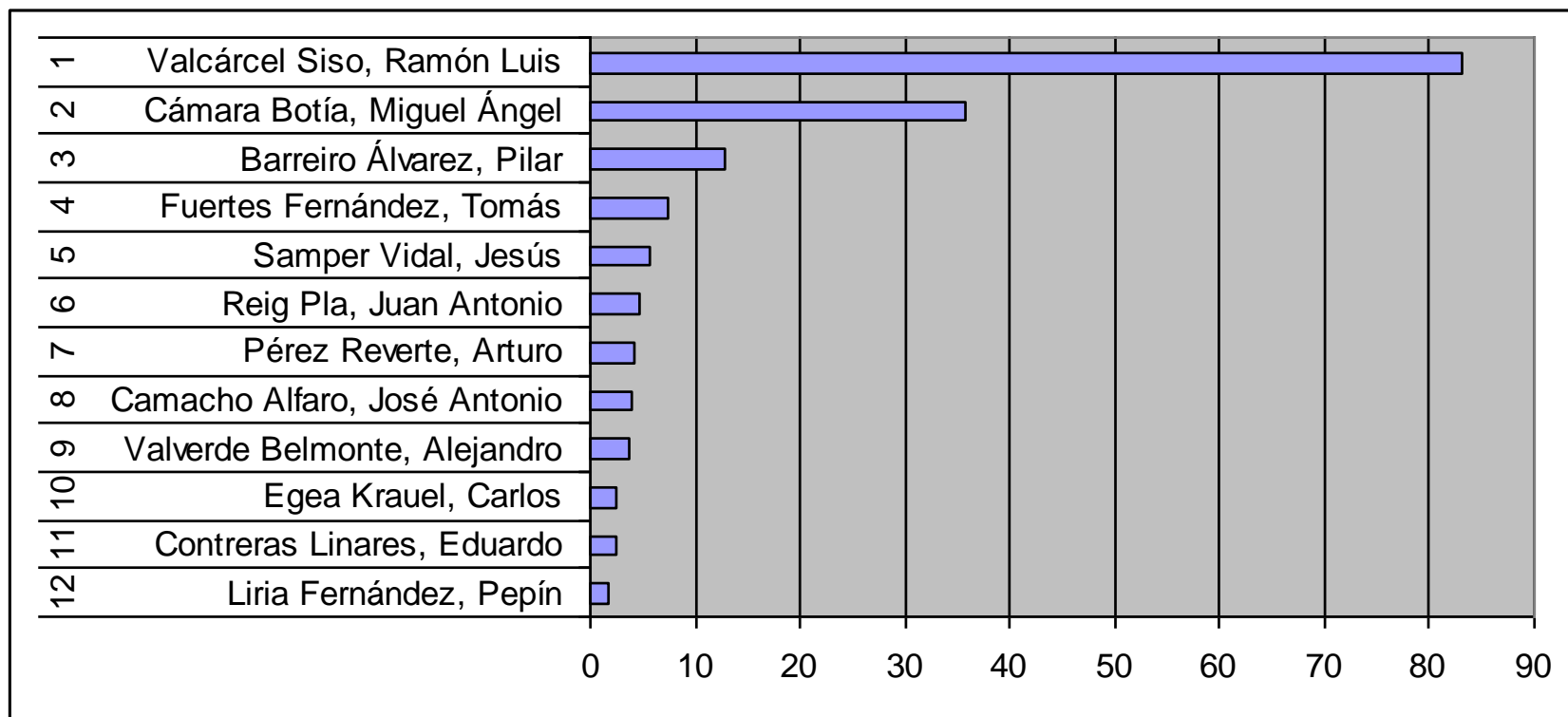

# Ranking de las principales personalidades de la Región de Murcia

## Profesión/dedicación de las 12 primeras personalidades:

- 4 políticos, entre los que se encuentra el presidente de la Comunidad Autónoma y 3 Alcaldes, 2 de ellos de los principales municipios de la Región de Murcia.
- 3 empresarios.
- 2 personas procedentes del mundo de los deportes.
- 1 torero.
- 1 escritor.
- 1 persona del alto clero.

# Principales personalidades: comparación 2006-2008 (1)

Orden	2008	2007	2006
1º	Valcárcel Siso, Ramón Luis	Valcárcel Siso, Ramón Luis	Valcárcel Siso, Ramón Luis
2º	Cámara Botía, Miguel Ángel	Cámara Botía, Miguel Ángel	Cámara Botía, Miguel Ángel
3º	Barreiro Álvarez, Pilar	Barreiro Álvarez, Pilar	Fuertes Fernández, Tomás
4º	Fuertes Fernández, Tomás	Fuertes Fernández, Tomás	Barreiro Álvarez, Pilar
5º	Samper Vidal, Jesús	Camacho Alfaro, José Antonio	Contreras Linares, Eduardo
6º	Reig Pla, Juan Antonio	Ortega Cano, José	Valverde Belmonte, Alejandro
7º	Pérez Reverte, Arturo	José Luís Hernández de Arce	Camacho Alfaro, José Antonio
8º	Camacho Alfaro, José Antonio	Samper Vidal, Jesús	Pérez Reverte, Arturo
9º	Valverde Belmonte, Alejandro	Liria Fernández, Pepín	Liria Fernández, Pepín
10º	Egea Krauel, Carlos	Valverde Belmonte, Alejandro	Samper Vidal, Jesús
11º	Contreras Linares, Eduardo	Pérez Reverte, Arturo	José Antonio Cobacho Gómez
12º	Liria Fernández, Pepín	Jodar Alonso, Francisco	Reig Pla, Juan Antonio

## Principales personalidades: comparación 2008 y 2007 (2)

Se siguen considerando como principales personalidades de la Región de Murcia a Ramón Luís Valcárcel, Miguel Ángel Cámara, Pilar Barreiro y Tomás Fuertes

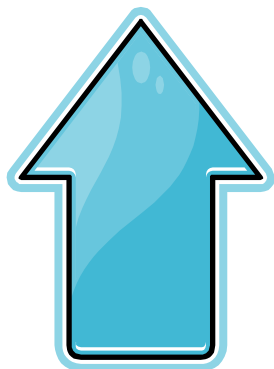

### SUBEN:

**Jesús Samper sube del 8º al 5º puesto.**

**Obispo Reig Pla sube al 6º desde fuera del ranking**

**Arturo Pérez Reverte sube del 11º al 7º puesto**

**Alejandro Valverde remonta un puesto hasta el 9º**

**Carlos Egea Krauel sube al 10º desde fuera del ranking**

**Eduardo Contreras sube al 11º desde fuera del ranking**

# Principales personalidades: comparación 2008 y 2007 (3)



## **BAJAN:**

**José Antonio Camacho del 5º al 8º puesto**

**Pepín Liria del 9º al 12º puesto**



## **DESAPARECEN DEL RANKING:**

**Francisco Jodar Alonso**

**José Luís Hernández del Arce**

**José Ortega Cano**

**Es destacable que 3 personas desaparecen de los 12 primeros puestos y hay dos personas que bajan varios puestos.**

# Nivel de preocupación personal

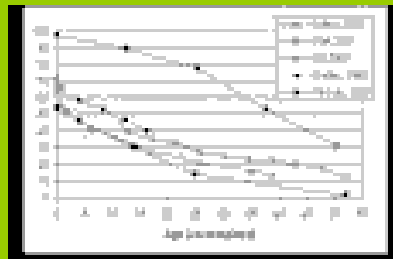

Lista cerrada de temas

- Pregunta de valoración numérica

# Nivel de preocupación personal

## LA PREGUNTA

- **La encuesta refleja una lista de 13 temas sobre la que se pide a los encuestados que expresen su preocupación personal.**
- **Las respuestas son de carácter numérico de 0 a 10, donde a menor puntuación se refleja una menor preocupación y mayor puntuación mayor preocupación. Los resultados a estas preguntas se expresan a través de medias.**



# Preocupación personal 2008

Nivel de preocupación	Media
Economía	8,27
Paro	8,26
Precio Vivienda	8,08
Falta de Agua	8,04
Violencia Domestica	7,97
Delincuencia	7,91
Inmigración	7,73
Igualdad de Genero	7,58
Medioambiente	7,57
Urbanismo	7,22
Riesgos Laborales	7,20
Tráfico	7,15
Aparcamiento	7,13

Las cuestiones que reflejan una mayor preocupación son por este orden:

- ***Economía***
- ***Paro***
- ***Precio de la vivienda***

Las que menos preocupan son:

- ***Riesgos laborales***
- ***Tráfico***
- ***Aparcamiento***

# Preocupación personal 2008

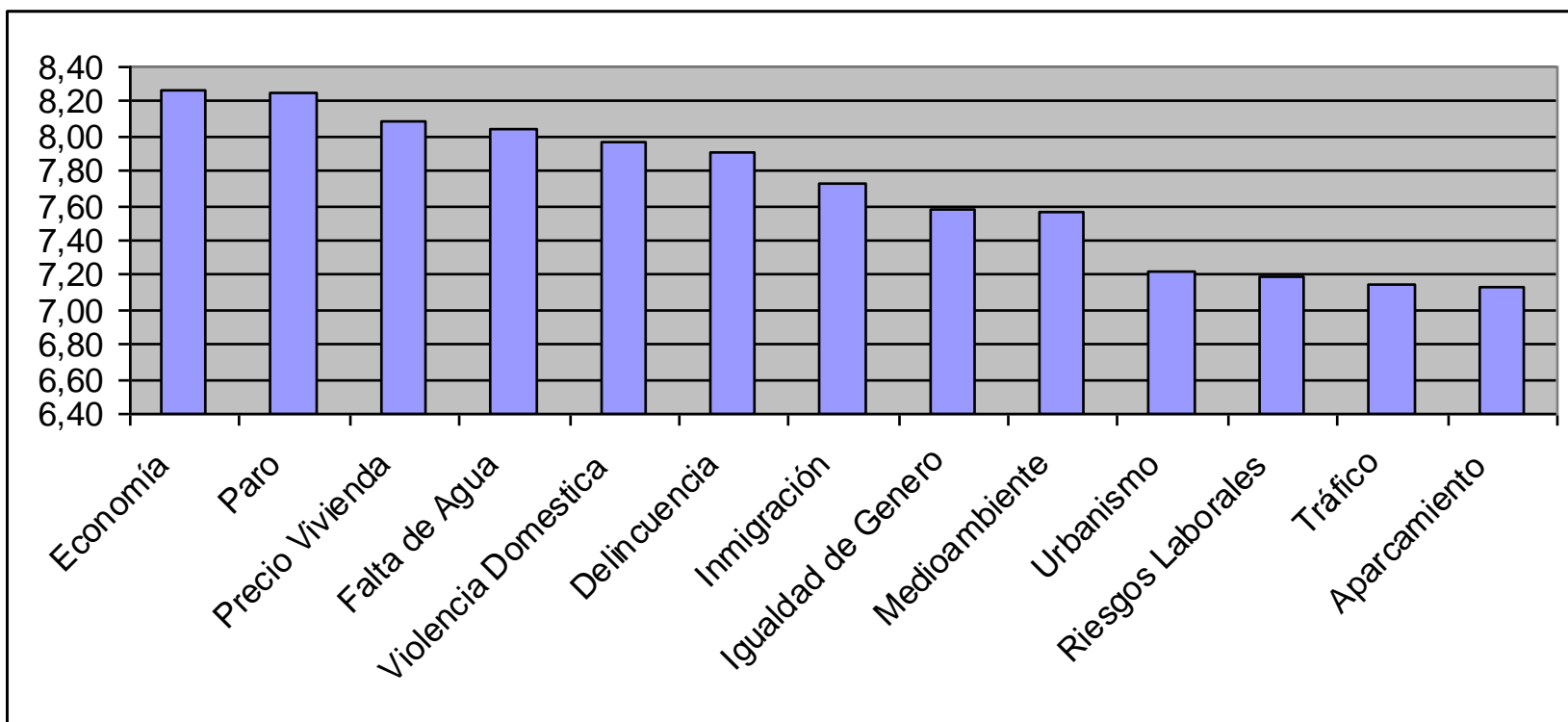

# Preocupación personal comparando el periodo 2006-2008

Orden	2008	2007	2006
1	Economía	Precio Vivienda	Falta de Agua
2	Paro	Falta de Agua	Precio de la vivienda
3	Precio Vivienda	Inmigración	Delincuencia/Inseguridad ciudadana
4	Falta de Agua	Delincuencia/Inseguridad ciudadana	Inmigración
5	Violencia Domestica	Economía	Violencia Domestica
6	Delincuencia/Inseguridad ciudadana	Paro	Medioambiente
7	Inmigración	Violencia Domestica	Paro
8	Igualdad de Genero	Medioambiente	Economía
9	Medioambiente	Tráfico	Aparcamiento
10	Urbanismo	Aparcamiento	Igualdad de Genero
11	Riesgos Laborales	Igualdad de Genero	Trafico
12	Tráfico	Urbanismo	Urbanismo
13	Aparcamiento	Riesgos Laborales	Riesgos Laborales

# Preocupación personal comparando 2008 y 2007

Hay disparidad en muchos temas propuestos, si bien aquellos cuya variación es igual o mayor a dos posiciones, generan las siguientes tendencias:

## **Ascendente:**

Evolución constante de la preocupación sobre la economía, hasta situarse en el primer puesto.  
Preocupación sobre el paro.

## **Descendente:**

La falta de agua y de la inseguridad ciudadana como problema personal.

# Análisis por sexos

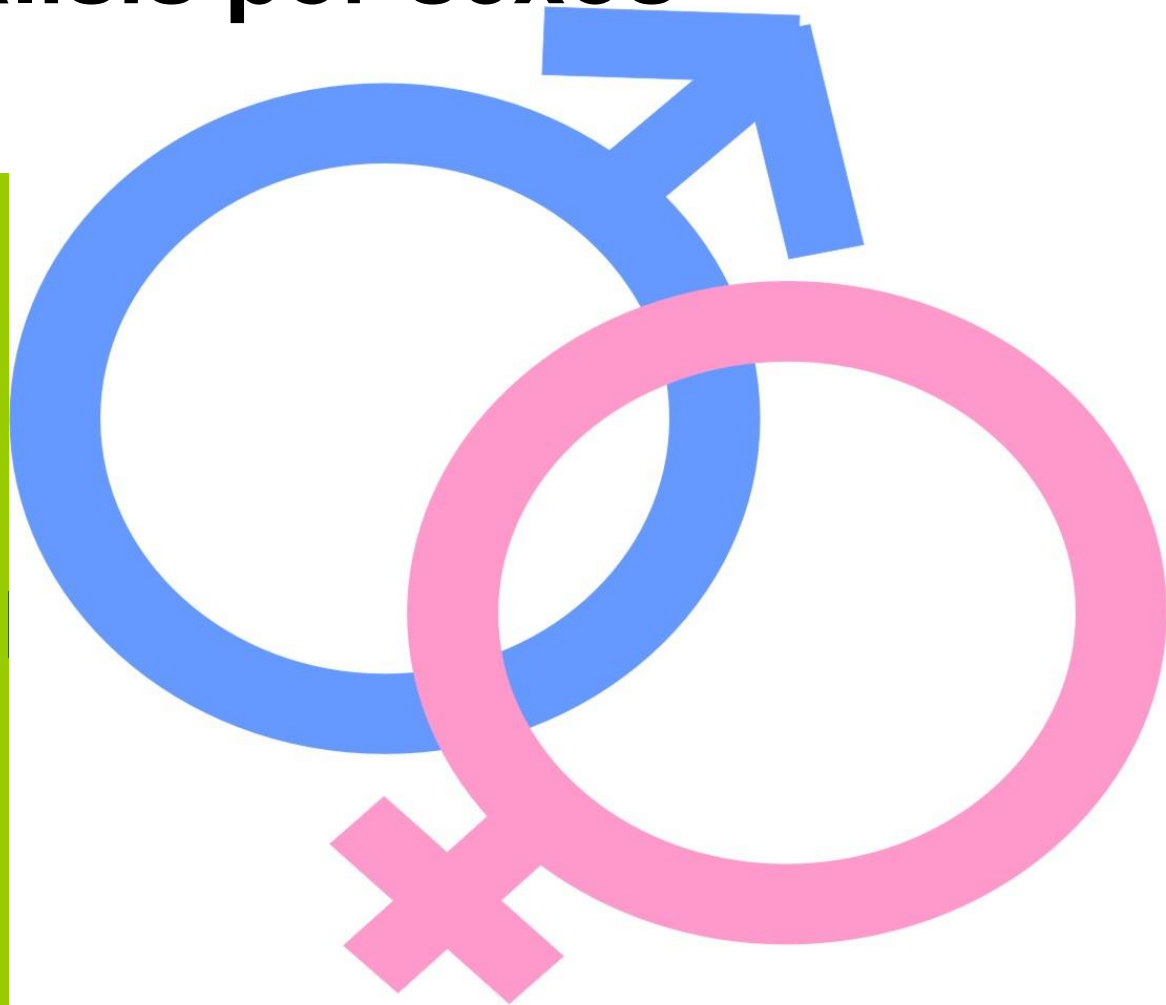

# Problemas de la Región de Murcia por sexo

Hombres	%	Mujeres	%
Paro / Desempleo/ Trabajo	53,41	Paro / Desempleo/ Trabajo	52,29
Agua/Sequía	51,25	Agua/Sequía	50,88
Inmigración	31,18	Inmigración	31,87
Economía/ Crisis	22,04	Economía/ Crisis	19,37
Inseguridad ciudadana / Delincuencia/ Robos	17,03	Inseguridad ciudadana / Delincuencia/ Robos	14,08
Vivienda. Acceso/ Precio/ Falta de suelo	11,47	Vivienda. Acceso/ Precio/ Falta de suelo	12,15

**Por sexos no se observan diferencias destacables entre los principales problemas de la Región de Murcia.**

# Problemas de la Región de Murcia por sexo

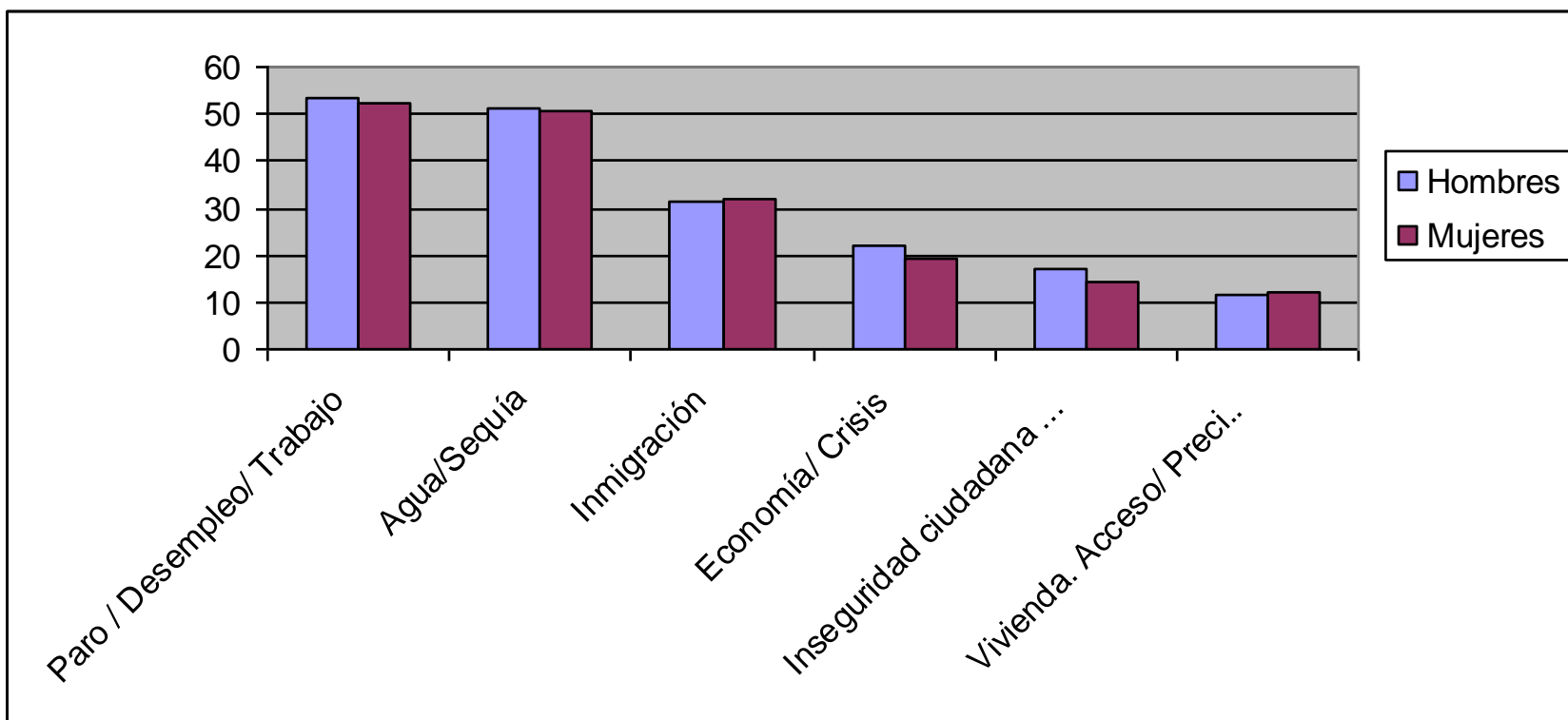

# Entidades de la Región de Murcia por sexo

Hombres	%	Mujeres	%
Grupo Fuertes	55,14	Grupo Fuertes	47,66
Polaris World	26,09	Polaris World	22,61
Caja Murcia	18,97	Caja Murcia	16,90
Hero	14,23	Hero	13,03
Estrella de Levante	11,66	El Corte Inglés	12,02

Las diferencias entre hombres y mujeres las encontramos en el 5º puesto, donde las mujeres sitúan a El Corte Inglés, mientras los hombres destacan a Hero.

También observamos que las mujeres tienen una menor intensidad que los hombres a la hora de expresar su opinión sobre las entidades más importantes de la Región de Murcia.



# Entidades de la Región de Murcia por sexo

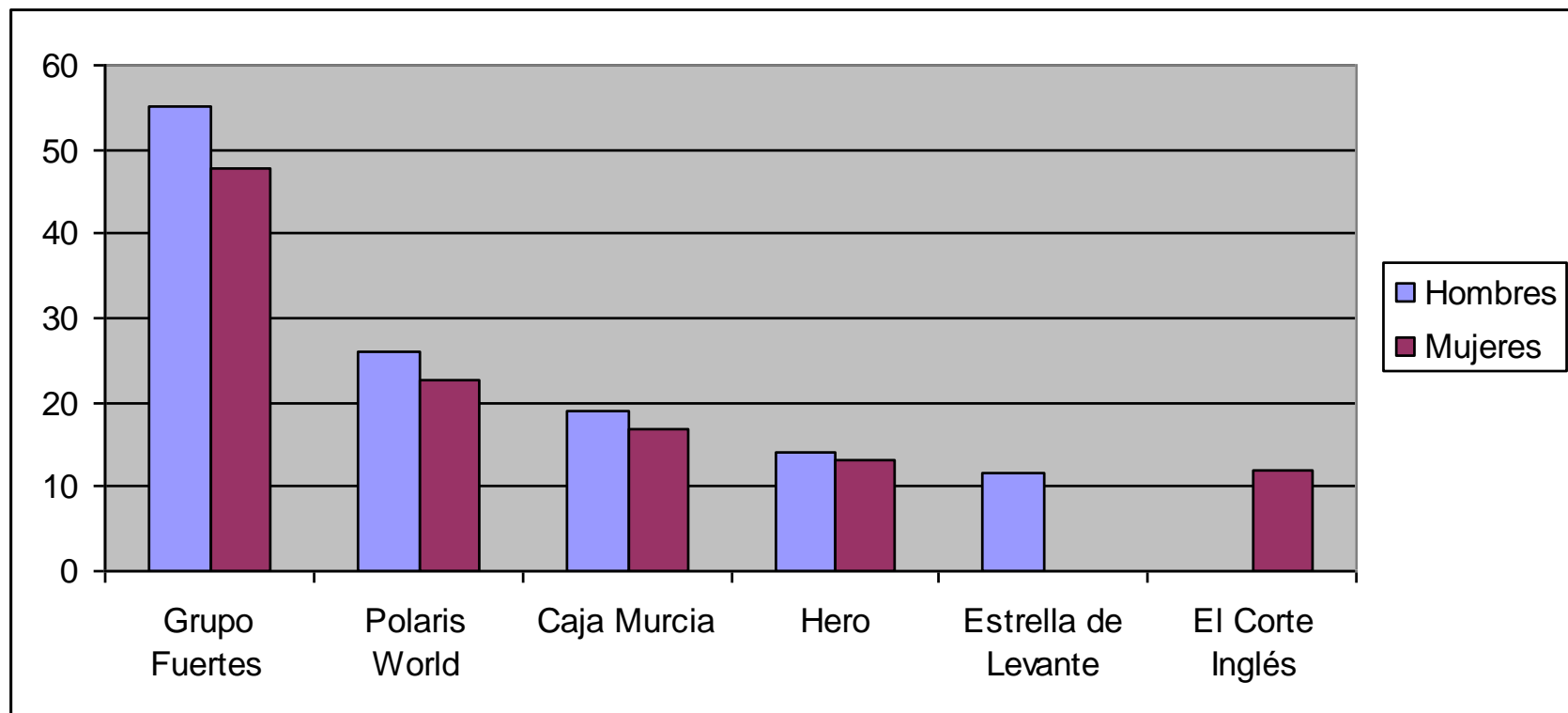

# Personalidades de la Región de Murcia por sexo

Hombres	%	Mujeres	%
Valcárcel Siso, Ramón Luis	81,80	Valcárcel Siso, Ramón Luis	84,51
Cámara Botía, Miguel Ángel	34,44	Cámara Botía, Miguel Ángel	37,02
Barreiro Álvarez, Pilar	10,96	Barreiro Álvarez, Pilar	14,69
Fuertes Fernández, Tomás	8,41	Fuertes Fernández, Tomás	6,24
Samper Vidal, Jesús	8,02	Reig Pla, Juan Antonio	4,83

Por sexos observamos que las mujeres tienen una mayor intensidad que los hombres a la hora de expresar su opinión sobre las personas más importantes de la Región de Murcia. Aparte de esta diferencia, en el 5º puesto de los hombres aparece Jesús Samper, mientras que las mujeres sitúan a Juan Antonio Reig Pla.

# Personalidades de la Región de Murcia por sexo

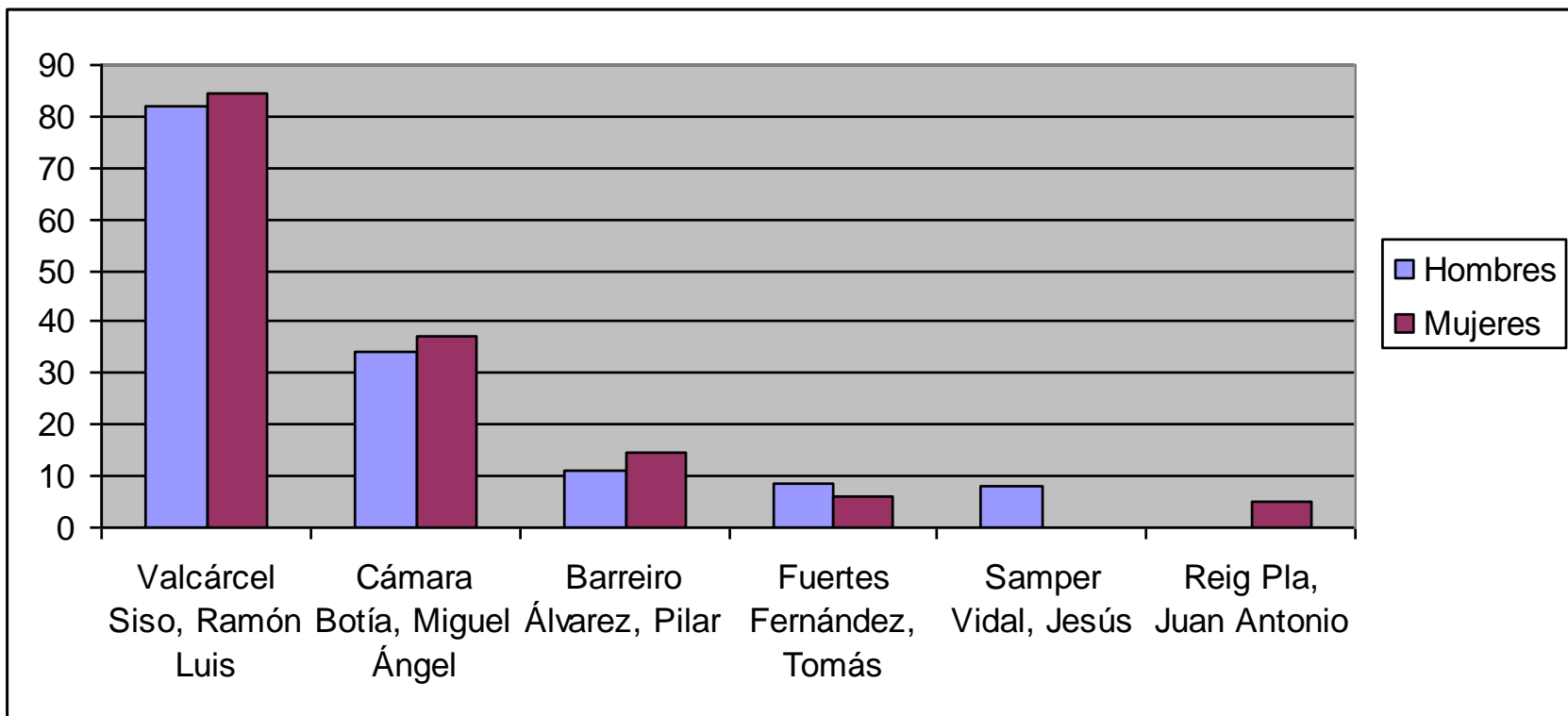

# Preocupación personal: resultados por sexos (1) 2008

	Varones	Mujeres	Diferencia
Precio Vivienda	8,08	8,08	0,01
Tráfico	7,18	7,13	0,05
Urbanismo	7,15	7,29	0,14
Economía	8,18	8,36	0,18
Aparcamiento	7,22	7,04	0,18
Paro	8,16	8,36	0,2
Riesgos Laborales	7,08	7,31	0,24
Inmigración	7,56	7,88	0,32
Falta de Agua	7,87	8,21	0,34
Medioambiente	7,39	7,74	0,35
Delincuencia	7,71	8,11	0,39
Violencia Domestica	7,62	8,3	0,67
Igualdad de Género	7,12	8,02	0,9

**Comparando valoraciones entre sexos, observamos las siguientes diferencias:**

***En las que menos difieren.***

- *Precio de la vivienda: 0,01*
- *Tráfico: 0,05*  
(no coincide con los problemas de 2007)

***En las que más difieren y con una mayor preocupación de las mujeres:***

- *Violencia Doméstica: 0,67 pp.*
- *Igualdad de Género: 0,90 pp.*

## Preocupación personal: resultados por sexos (2) 2008

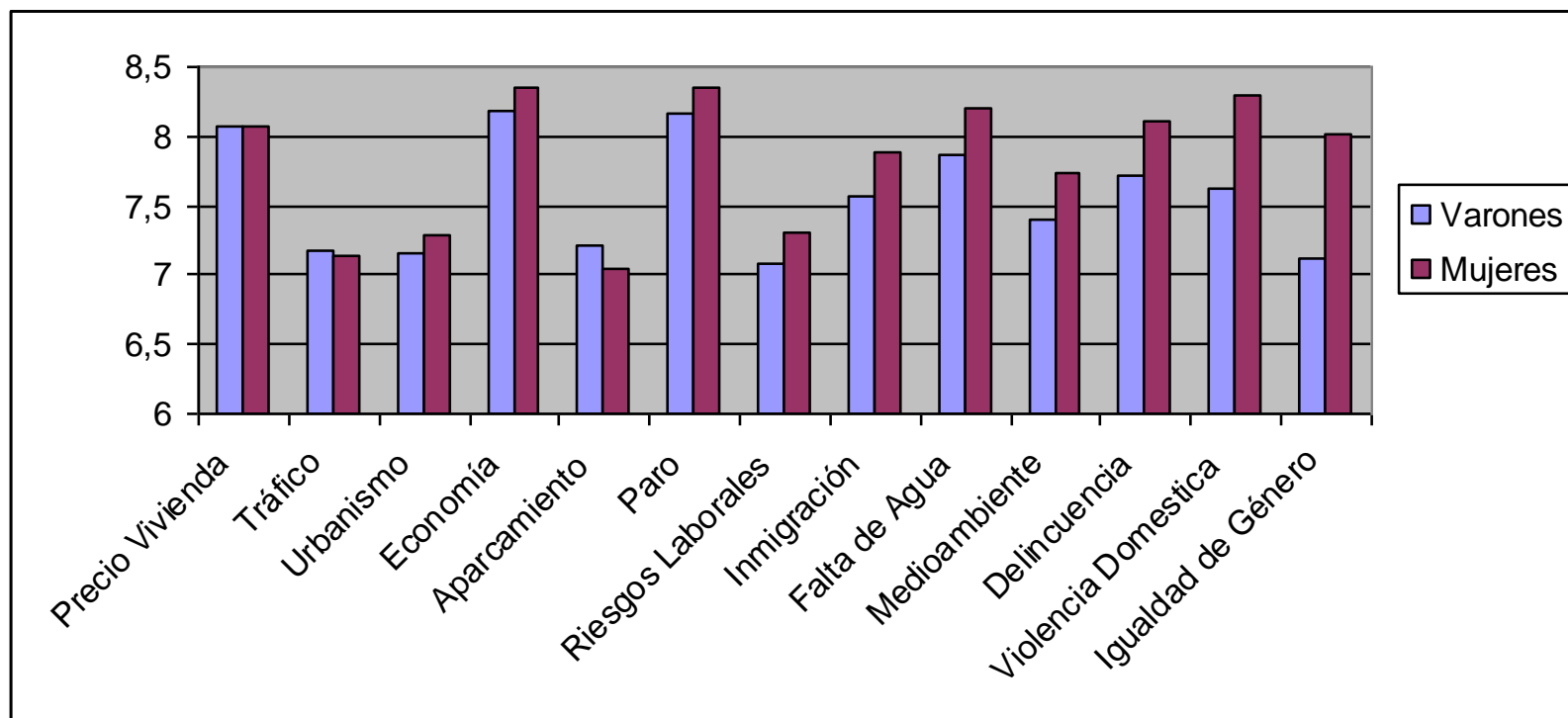

**Según podemos observar en el gráfico, las mujeres tienen una mayor intensidad de preocupación por todos los temas expuestos, excepto el tráfico y el aparcamiento que preocupa más a los hombres.**

# Preocupación personal: resultados por sexos (3)

Hombres	Orden	Mujeres
Economía	1	Economía
Paro	2	Paro
<b>Precio Vivienda</b>	3	<b>Violencia Domestica</b>
Falta de Agua	4	Falta de Agua
Delincuencia	5	Delincuencia
<b>Violencia Domestica</b>	6	<b>Precio Vivienda</b>
Inmigración	7	<b>Igualdad de Género</b>
Medioambiente	8	Inmigración
<b>Aparcamiento</b>	9	Medioambiente
Tráfico	10	<b>Riesgos Laborales</b>
Urbanismo	11	Urbanismo
<b>Igualdad de Género</b>	12	Tráfico
<b>Riesgos Laborales</b>	13	<b>Aparcamiento</b>

La comparativa entre sexos por orden de preocupación es coincidente en los temas sobre los que existe una mayor preocupación. Sin embargo destacamos las siguientes divergencias:

**Precio de la vivienda:** es más preocupante para los hombres (3º), mientras para las mujeres ocupa el 6º lugar.

**Violencia doméstica:** sucede el caso contrario al precio de la vivienda. En las mujeres es ocupa el tercer puesto en preocupación y en los hombres el 6º puesto.

Otros temas en los que hay una gran diferencia en más de dos puestos son:

- Igualdad de género (mujeres)
- Aparcamiento (hombres)
- Riesgos Laborales (mujeres)

# Preocupación personal, comparando el periodo 2006-2008 por sexos

Diferencia entre niveles de preocupación entre hombres y mujeres	2008	2007	2006
Precio Vivienda	0,01	0,19	0,11
Tráfico	0,05	0,16	0,13
Urbanismo	0,14	0,2	0,01
Economía	0,18	0,05	0,31
Aparcamiento	0,18	0,13	0,02
Paro	0,2	0,27	0,54
Riesgos Laborales	0,24	0,13	0,48
Inmigración	0,32	0,27	0,38
Falta de Agua	0,34	0	0,28
Medioambiente	0,35	0,07	0,4
Delincuencia/Inseg. Ciudadana	0,39	0,27	0,44
Violencia Domestica	0,67	0,66	0,92
Igualdad de Genero	0,9	0,83	1,24

La comparativa entre sexos por años, nos indica que hay ciertas diferencias a destacar:

Los temas en los que existe más acuerdo o similitud de preocupación entre hombres y mujeres han cambiado todos desde el año pasado, si bien coinciden en el precio de la vivienda y en el urbanismo con el 2006.

Sin embargo en los que existe la mayor divergencia, perduran las diferencias de opiniones sobre violencia doméstica e igualdad de género, las cuáles se repiten desde 2006, incrementando su diferencia respecto al año anterior.

# Análisis por edad

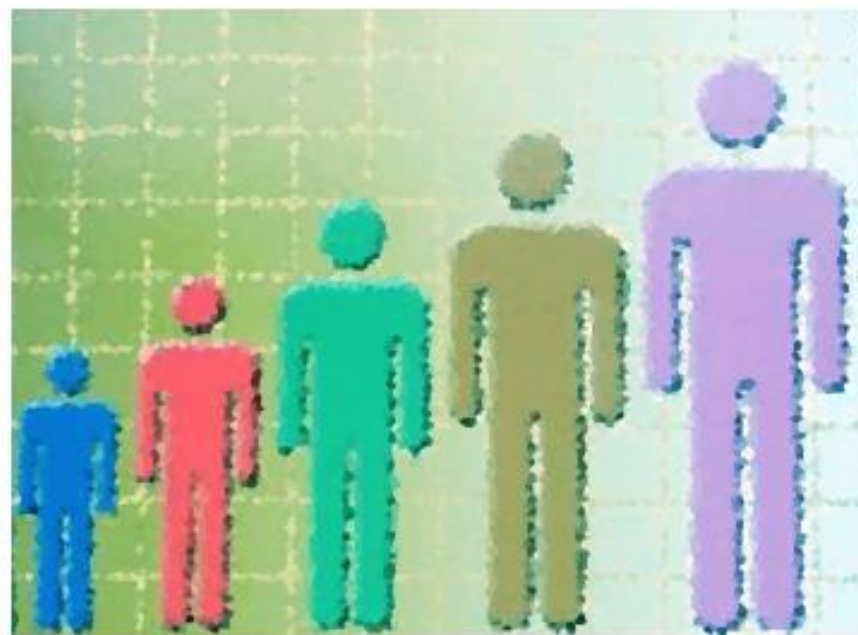



# Problemas de la Región de Murcia por intervalo de edad 2008

Hasta 39 años	%	40 a 59 años	%	60 y más años	%
Paro / Desempleo/ Trabajo	52,24	Paro / Desempleo/ Trabajo	58,72	Agua/Sequía	54,55
Agua/Sequía	49,77	Agua/Sequía	51,60	Paro / Desempleo/ Trabajo	46,46
Inmigración	29,83	Inmigración	34,52	Inmigración	32,83
Economía/ Crisis	19,63	Economía/ Crisis	22,78	Inseguridad ciudadana / Delincuencia/ Robos	23,74
Vivienda. Acceso/ Precio	13,14	Inseguridad ciudadana / Delincuencia/ Robos	16,01	Economía/ Crisis	21,21

Por edades observamos ciertas diferencias respecto a los datos globales en el intervalo de 60 y más años, los cuáles ponen al problema del agua en primera posición y elevan del 5º al 4º problema la inseguridad ciudadana.

Por otra parte entre las personas hasta 39 años, se observa la vivienda como 5º problema regional.

# Problemas de la Región de Murcia por intervalo de edad 2008

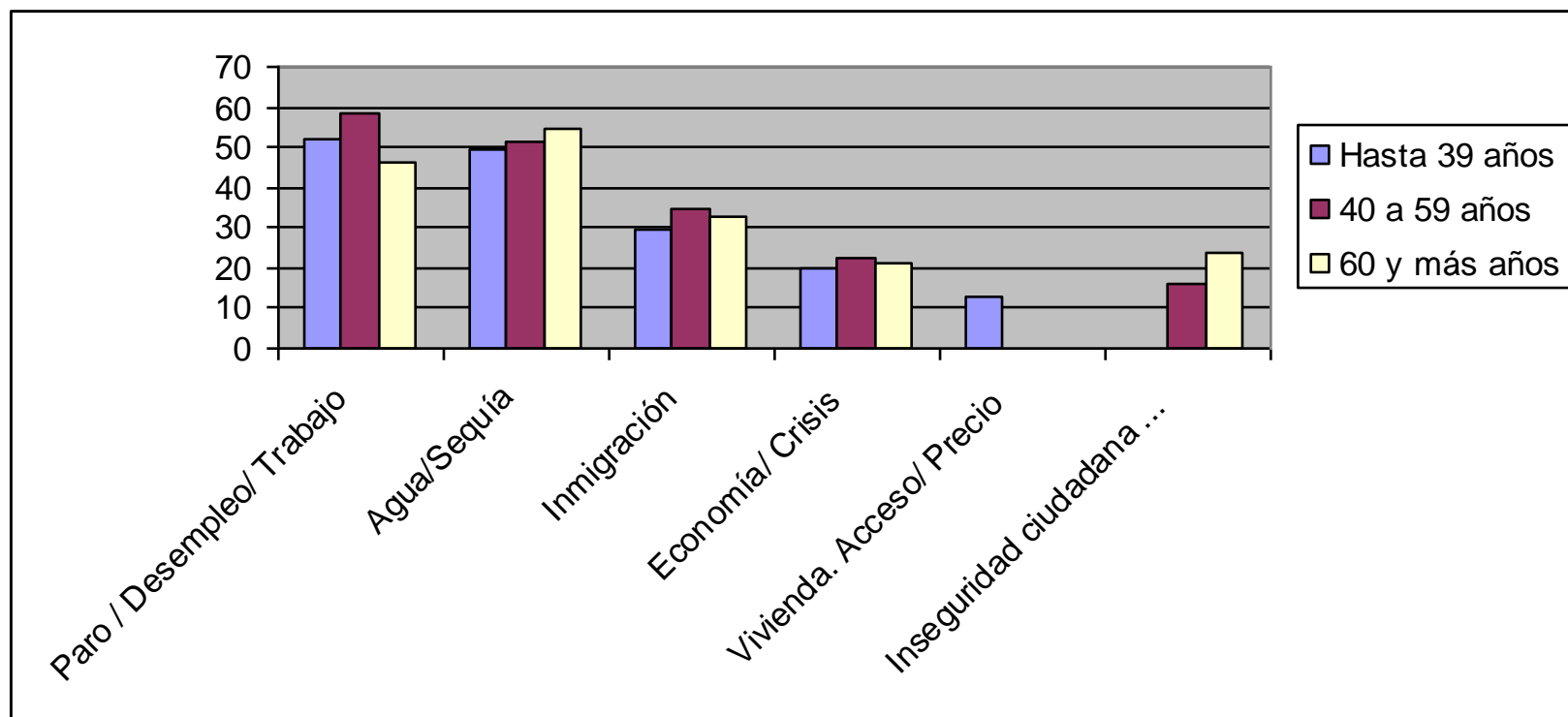

# Entidades de la Región de Murcia por intervalo de edad 2008

Hasta 39 años	%	De 40 a 59 años	%	60 y más años	%
Grupo Fuertes	54,23	Grupo Fuertes	51,78	Grupo Fuertes	41,21
Polaris World	28,84	Polaris World	22,92	Caja Murcia	18,18
Caja Murcia	16,75	Caja Murcia	20,55	Hero	17,58
Hero	12,78	Hero	13,04	Refinería Repsol	14,55
Estrella de Levante	11,92	El Corte Inglés	9,09	El Corte Inglés	13,94

Por edades las variaciones principales están en el intervalo a partir de 60 años, en el que desplazan a Polaris World de las primeras 5 posiciones, apareciendo la refinería de Repsol en 4º lugar y El Corte Inglés en 5ª posición. Por otra parte entre 40 y 59 años insertan a El Corte Inglés en 5ª posición.

# Entidades de la Región de Murcia por intervalo de edad 2008

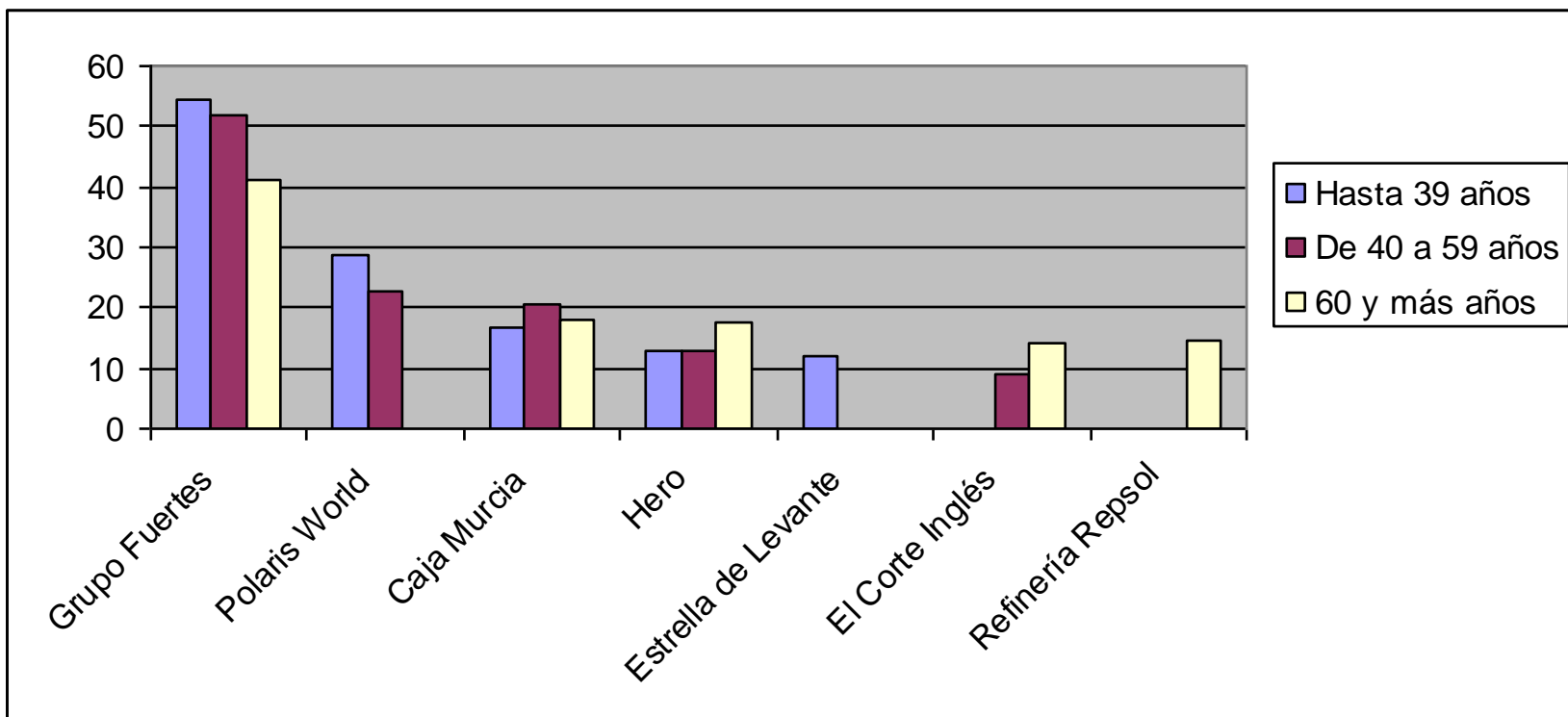

# Personalidades de la Región de Murcia por intervalo de edad 2008

Hasta 39 años	%	De 40 a 59 años	%	60 y más años	%
Valcárcel Siso, Ramón Luis	83,48	Valcárcel Siso, Ramón Luis	85,49	Valcárcel Siso, Ramón Luis	78,95
Cámara Botía, Miguel Ángel	34,46	Cámara Botía, Miguel Ángel	34,51	Cámara Botía, Miguel Ángel	41,05
Barreiro Álvarez, Pilar	11,90	Barreiro Álvarez, Pilar	10,98	Barreiro Álvarez, Pilar	17,89
Fuertes Fernández, Tomás	8,17	Fuertes Fernández, Tomás	7,06	Reig Pla, Juan Antonio	7,89
Samper Vidal, Jesús	7,64	Reig Pla, Juan Antonio	6,67	Fuertes Fernández, Tomás	5,26

Por edades las variaciones principales las encontramos con la aparición de Juan Antonio Reig Pla en 5ª posición entre los 40 y 59 años, ascendiendo a la 4ª posición entre las personas de 60 y más años.

# Personalidades de la Región de Murcia por intervalo de edad 2008

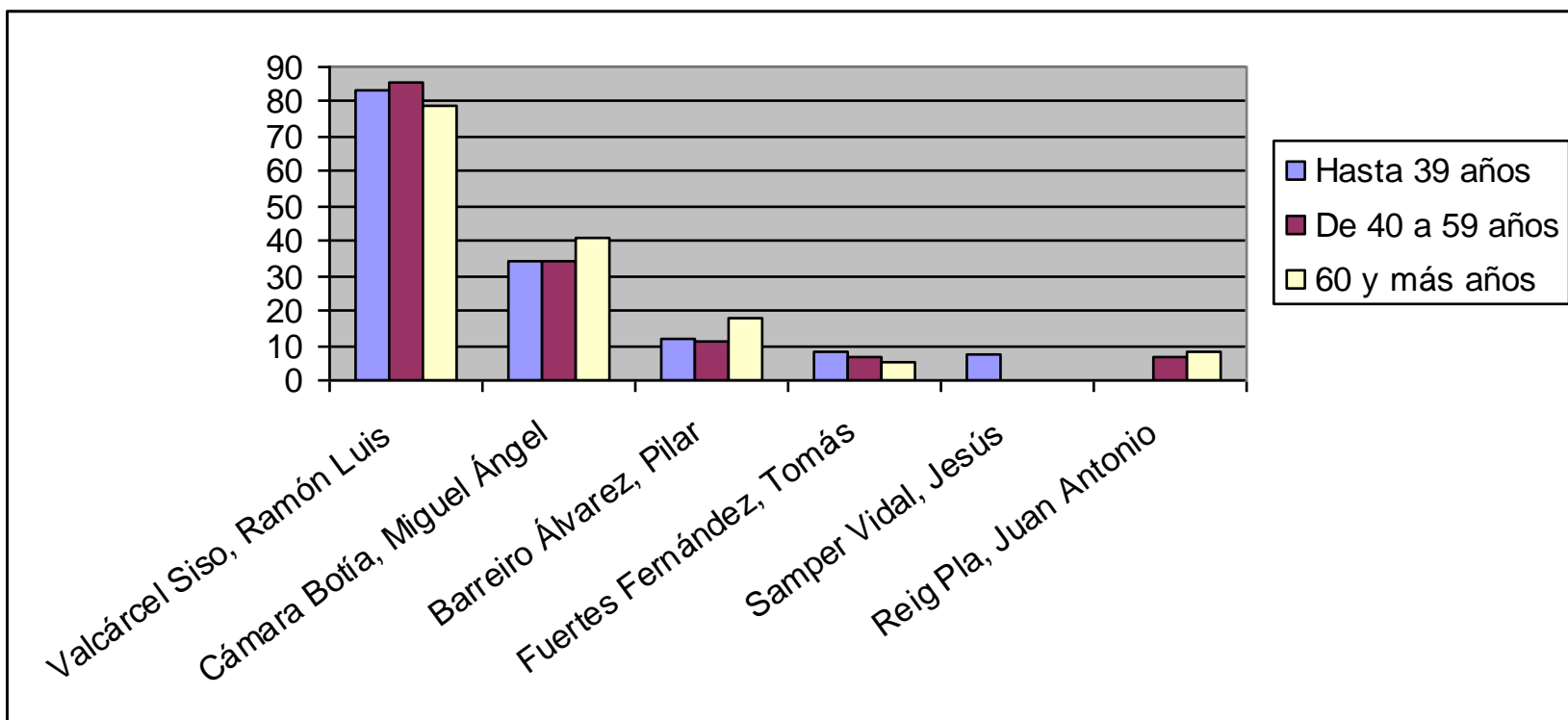

# Preocupación personal: resultados por intervalo de edad 2008

Nivel de preocupación	Hasta 39	40 a 59	60 y más
Economía	8,25	8,29	8,32
Paro	8,3	<b>8,41</b>	7,92
Precio Vivienda	8,23	7,98	7,75
Falta de Agua	7,94	8,17	8,2
Violencia Domestica	8	8,02	7,76
Delincuencia	7,85	7,9	8,13
Inmigración	7,53	7,91	8,1
Igualdad de Género	7,62	7,58	7,44
Medioambiente	7,6	<b>7,71</b>	7,27
Urbanismo	7,28	7,2	7,08
Riesgos Laborales	7,23	<b>7,51</b>	6,66
Tráfico	7,2	<b>7,36</b>	6,7
Aparcamiento	7,25	7,3	6,54

La comparativa por intervalos de edad refleja algunas tendencias destacables:

**A mayor edad:** mayor preocupación sobre la economía, la falta de agua, la delincuencia y la inmigración.

**A menor edad:** mayor preocupación sobre el precio de la vivienda, el urbanismo y la igualdad de género

Por otra parte observamos una especial preocupación de las personas en el intervalo entre 40 y 59 años por el paro, el medioambiente, los riesgos laborales y el tráfico.

Otros temas como la violencia doméstica o el aparcamiento tienen una mayor preocupación en el segmento menor a 60 años.

# Preocupación personal: resultados por intervalo de edad 2008

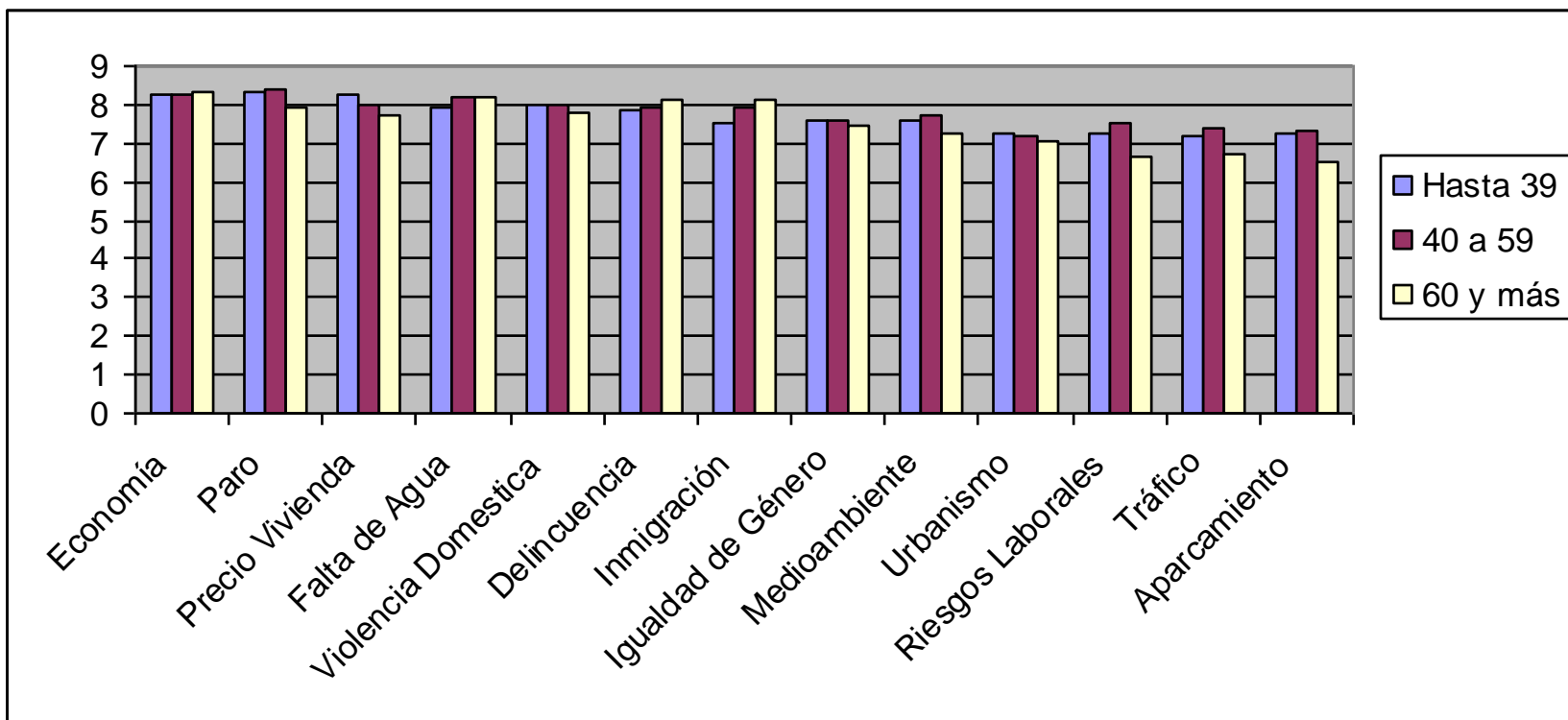



# Análisis por comarca

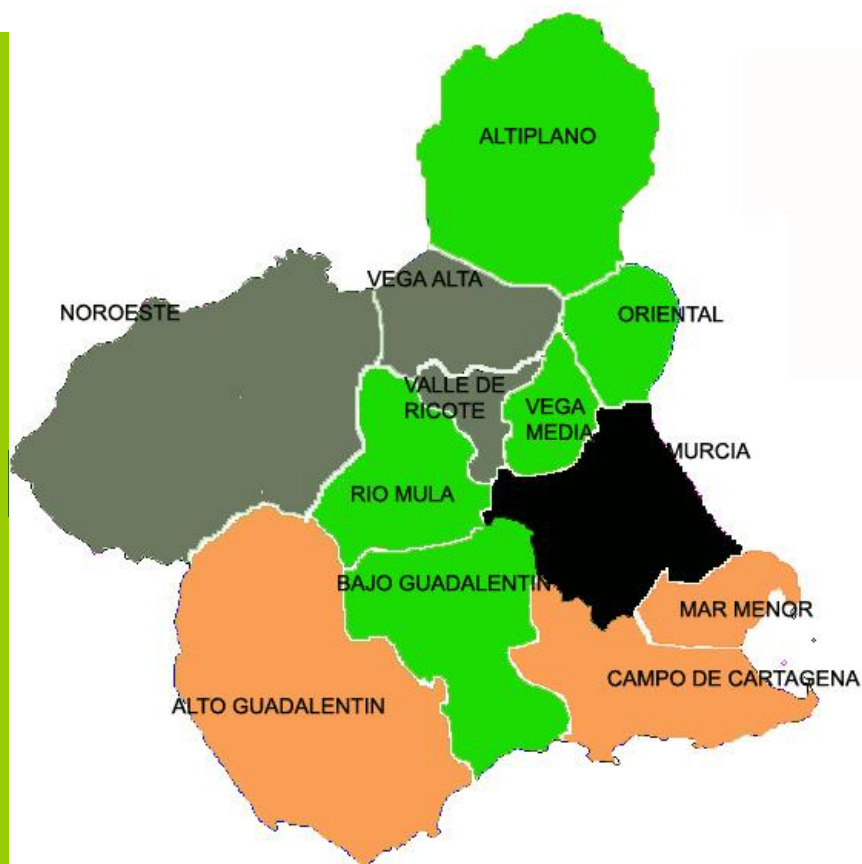

## Distribución de comarcas

A continuación se presentan los resultados por zonas.

Para una adecuada presentación de los datos, se ha realizado una agrupación en cinco zonas comarcales, según la distribución geográfica de la tabla.

AGRUPACIÓN	COMARCA
<b>Altiplano</b>	Altiplano
<b>Campo de Cartagena y Mar Menor</b>	Campo de Cartagena Mar Menor
<b>Noroeste y Río Mula</b>	Noroeste Río Mula
<b>Valle del Guadalentín</b>	Alto Guadalentín Bajo Guadalentín
<b>Vega del Segura</b>	Oriental
	Huerta de Murcia
	Vega Alta
	Vega Media
	Valle de Ricote

# Problemas de la Región de Murcia por comarcas

Altiplano		Valle del Guadalentín	
	%		%
Paro / Desempleo/ Trabajo	52,27	Paro / Desempleo/ Trabajo	64,74
Agua/Sequía	45,45	Agua/Sequía	54,34
Inmigración	34,09	Inmigración	38,15
Economía/ Crisis	31,82	Economía/ Crisis	18,50
Vivienda. Acceso/ Precio	27,27	Inseguridad ciudadana / Delincuencia/ Robos	13,87
Campo de Cartagena y Mar Menor		Vega del Segura	
	%		%
Paro / Desempleo/ Trabajo	56,25	Agua/Sequía	54,46
Agua/Sequía	48,90	Paro / Desempleo/ Trabajo	44,82
Inmigración	33,82	Inmigración	28,21
Economía/ Crisis	25,00	Economía/ Crisis	19,11
Vivienda. Acceso/ Precio	13,24	Inseguridad ciudadana / Delincuencia/ Robos	18,04
Noroeste y Río Mula		<p>Por comarcas observamos que prácticamente existe la misma consideración de los problemas regionales, excepto en el Valle del Guadalentín, donde se sigue considerando la cuestión del agua como primer problema.</p> <p>También destaca que el acceso y precio de la vivienda asciende a quinto problema en el Altiplano y en el Campo de Cartagena.</p> <p>Por último, es conveniente señalar la alta intensidad del problema del paro en el Noroeste y Río Mula, como así lo expresa el 72,73% de los encuestados.</p>	
	%		
Paro / Desempleo/ Trabajo	72,73		
Inmigración	31,17		
Agua/Sequía	29,87		
Economía/ Crisis	15,58		
Inseguridad ciudadana / Delincuencia/ Robos	12,99		

# Entidades de la Región de Murcia por comarcas

Altiplano		%	Valle del Guadalentín		%
Grupo Fuertes		48,28	Grupo Fuertes		68,71
J.García Carrión/ Don Simón		27,59	Polaris World		27,89
Caja Murcia		17,24	Caja Murcia		25,85
Gobierno Regional / Comunidad Autónoma		17,24	Paloma, La - Hernández Zamora		9,52
Polaris World		10,34	Hero		8,84
Campo de Cartagena		%	Vega del Segura		%
Grupo Fuertes		32,08	Grupo Fuertes		55,73
Refinería Repsol		27,92	Polaris World		26,99
Polaris World		18,75	Hero		18,25
General Electric/ SABIC		17,92	Caja Murcia		17,86
Navantia		15,42	El Corte Inglés		13,01
Noroeste y Río Mula		%	<p>Al observar las entidades por comarcas, destacan las empresas que tienen mayor influencia en cada zona como García Carrión en el Altiplano o La Paloma en el Valle del Guadalentín.</p> <p>En general percibimos una consideración especial de las empresas de la zona en todas las comarcas, excepto en el Noroeste y Río Mula.</p>		
Grupo Fuertes		51,52			
Polaris World		22,73			
Caja Murcia		21,21			
Hero		19,70			
Estrella de Levante		13,64			

# Personalidades de la Región de Murcia por comarcas

Altiplano		%	Valle del Guadalentín		%
Valcárcel Siso, Ramón Luis		97,30	Valcárcel Siso, Ramón Luis		80,14
Reig Pla, Juan Antonio		16,22	Cámara Botía, Miguel Ángel		15,60
Benedito Rodríguez, Juan Miguel		13,51	Jodar Alonso, Francisco		12,77
Saura García, Pedro		5,41	Blaya Blaya, Francisco		10,64
González Tovar, Rafael		5,41	Martínez Andreo, José		7,09
Campo de Cartagena y Mar Menor		%	Vega del Segura		%
Valcárcel Siso, Ramón Luis		81,51	Valcárcel Siso, Ramón Luis		85,31
Barreiro Álvarez, Pilar		48,32	Cámara Botía, Miguel Ángel		53,82
Cámara Botía, Miguel Ángel		20,59	Fuertes Fernández, Tomás		10,88
Reig Pla, Juan Antonio		6,30	Samper Vidal, Jesús		9,35
Pérez Reverte, Arturo		5,88	Contreras Linares, Eduardo		4,77
Noroeste y Río Mula		%	<p>Por comarcas observamos algunas pautas destacables como la presencia de Miguel Ángel Cámara en 4 de las 5 agrupaciones comarcales consideradas.</p> <p>Además se percibe la presencia de alcaldes de las distintas zonas y personalidades de partidos políticos diferentes al gobierno regional, como Pedro Saura García y Rafael González Tovar.</p>		
Valcárcel Siso, Ramón Luis		70,59			
Pérez Reverte, Arturo		17,65			
Camacho, José Antonio		14,71			
Cámara Botía, Miguel Ángel		8,82			
Valverde, Alejandro		7,35			

# Consideración de la preocupación personal por comarcas

Nivel de preocupación	Altiplano	Valle de Guadalentín	Campo de Cartagena y Mar Menor	Vega del Segura	Noroeste y Río Mula	Región de Murcia
Economía	8,7	8,34	8,32	8,2	8,26	8,27
Paro	8,78	8,46	8,3	8,12	8,35	8,26
Precio de Vivienda	8,39	8,15	8,01	8,04	8,27	8,08
Falta de Agua	8,3	8,29	7,92	8,12	7,19	8,04
Violencia Domestica	8,3	7,94	8,11	7,93	7,6	7,97
Delincuencia	7,96	7,81	7,97	7,91	7,99	7,91
Inmigración	7,7	7,9	7,92	7,65	7,26	7,73
Igualdad de Género	7,91	7,57	7,76	7,54	7,01	7,58
Medioambiente	8	7,82	7,54	7,48	7,47	7,57
Urbanismo	7,39	7,17	7,16	7,27	7,09	7,22
Riesgos Laborales	7,89	7,34	7,16	7,15	6,91	7,2
Tráfico	7,41	6,92	7,14	7,3	6,47	7,15
Aparcamiento	7,46	7,11	7,1	7,26	6,18	7,13

# Consideración de la preocupación personal por comarcas

Por comarcas observamos que no hay excesivas diferencias entre ellas, si bien en el Valle del Guadalentín y en la Vega del Segura se asume con mayor intensidad como problema personal la falta de agua; mientras que la violencia doméstica es más considerada personalmente en el Campo de Cartagena y Mar Menor.

Entre los aspectos que menos preocupan a nivel personal, por comarcas se observa que el urbanismo desciende entre los tres últimos puestos en todas las comarcas, excepto en el Noroeste y Río Mula.

# ANEXOS

**Listado de las 250 personalidades  
más citadas**

**Listado de las 422 entidades  
más citadas**



# Barómetro Social de la Región de Murcia 2008



**Diciembre de 2008**

Documento de resultados en  
disponibles en:

[www.seniorsclub.es](http://www.seniorsclub.es)