

Barómetro Social de la Región de Murcia

2009



Seniors Club - Región de Murcia

1

Contenidos



- Ficha técnica
- Metodología
- Principales problemas
- Principales entidades
- Principales personalidades

- Nivel de preocupación personal
- Análisis por sexos
- Análisis por edades
- Análisis por comarcas

2

Ficha Técnica



AVISO LEGAL: por motivos de derechos de autor y propiedad intelectual, se permite la utilización y publicación de los datos total o parcialmente siempre que se cite la fuente: Barómetro Social de la Región de Murcia 2009. Estudio de Consultores CSA encargado por Seniors Club.

3

Ficha Técnica

- **Denominación:** "Barómetro Social de la Región de Murcia 2009"
- **Entidad que encarga el estudio:** "Seniors Club" www.seniorsclub.es
- **Puntos muestrales:** los 43 municipios de la Región de Murcia
- **Tamaño de la muestra:** 1.124 encuestas.
- **Margen de error:** $\pm 2,98\%$
- **Nivel de confianza:** 95,5% (dos sigmas).
- **Empresa responsable del estudio:** Consultores CSA (www.consultorescsa.com).
- **Trabajo de campo:** año 2009.
- **Investigador principal:** Javier Sierra Rodríguez. Colegiado núm. 6684 del Colegio Oficial de Ciencias Políticas y Sociología.
- **Fecha del informe:** diciembre de 2009

4

Metodología



5

Metodología (1)

POBLACIÓN DE ESTUDIO

- Personas de 18 o más años, residentes en la Región de Murcia.

MÉTODO DE RECOGIDA DE DATOS

- Encuesta: a pie de calle.
- Se ha realizado un 4% de la muestra de manera telefónica para completar la muestra por municipios.

MUESTRA

- 1.124 encuestas en la Región de Murcia.
- 43 puntos muestrales (todas las comarcas).
- Muestra proporcional a la población de la Región de Murcia (censo 2008), considerando parámetros por Municipio, Sexo y Edad.

MARGEN DE ERROR Y NIVEL DE CONFIANZA

- El margen de error del $\pm 2,98\%$, para un nivel de confianza de 95,5% (dos sigmas).

6

Metodología (2)

MÉTODO DE SELECCIÓN DE LAS UNIDADES MUESTRALES

- Aleatorio: **a pie de calle** se han seleccionado aleatoriamente, si bien la muestra se ha estratificado por cuotas de sexo y edad, así como por municipio.
- Por **via telefónica** se ha realizado a través de listín telefónico, con selección de número mediante sistema de saltos.

SUPERVISIÓN

- Han sido supervisadas telefónicamente el 10% de las encuestas recogidas.

FECHAS DE REALIZACIÓN DEL TRABAJO DE CAMPO

- Año 2009.

REALIZACIÓN DEL TRABAJO DE CAMPO

- 23 encuestadores de la empresa Consultores CSA que recibieron la correspondiente formación específica.

7

Muestra: distribución geográfica (1)

Municipio	Población*	% Población sobre el total regional	Nº Encuestas	% encuestas
Abanilla	6.642	0,5	5	0,4
Abarán	12.987	0,9	11	1,0
Águilas	34.101	2,4	29	2,6
Albudeite	1.381	0,1	1	0,1
Alcantarilla	40.458	2,8	35	3,1
Aledo	1.055	0,1	1	0,1
Alguazas	8.855	0,6	8	0,7
Alhama de Murcia	19.417	1,4	15	1,3
Archena	18.280	1,3	14	1,2
Beniel	10.581	0,7	8	0,7
Blanca	6.226	0,4	5	0,4
Bullas	12.374	0,9	10	0,9
Calasparra	10.569	0,7	14	1,2
Campos del Río	2.212	0,2	2	0,2
Caravaca de la Cruz	26.240	1,8	20	1,8

*Padrón Municipal de Habitantes 2008 (INE)

8

Muestra: distribución geográfica (2)

Municipio	Población	% Población sobre el total regional	Nº Encuestas	% encuestas
Cartagena	210.376	14,8	164	14,6
Cehegín	16.188	1,1	13	1,2
Ceutí	9.759	0,7	9	0,8
Cieza	35.144	2,5	27	2,4
Fortuna	9.274	0,7	0	0,0
Fuente - Álamo	14.925	1,0	12	1,1
Jumilla	25.348	1,8	19	1,7
Librilla	4.455	0,3	3	0,3
Los Alcázares	15.171	1,1	12	1,1
Lorca	90.924	6,4	74	6,6
Lorquí	6.904	0,5	5	0,4
Mazarrón	34.351	2,4	27	2,4
Molina de Segura	62.407	4,4	52	4,6

9

Muestra: distribución geográfica (3)

Municipio	Población	% Población sobre el total regional	Nº Encuestas	% encuestas
Moratalla	8.424	0,6	8	0,7
Mula	16.942	1,2	13	1,2
Murcia	430.571	30,2	333	29,6
Ojós	604	0,0	1	0,1
Pliego	4.032	0,3	3	0,3
Puerto - Lumbresas	13.612	1,0	10	0,9
Ricote	1.546	0,1	1	0,1
San Javier	30.653	2,1	31	2,8
San Pedro del Pinatar	23.272	1,6	23	2,0
Santomera	14.948	1,0	0	0,0
Torre Pacheco	30.351	2,1	25	2,2
Torres de Cotillas	20.456	1,4	17	1,5
Totana	28.976	2,0	19	1,7
Ulea	956	0,1	1	0,1
La Unión	17.107	1,2	13	1,2
Villanueva del Río	2.186	0,2	2	0,2
Yecla	34.869	2,4	29	2,6
Total	1.426.109	100,0	1124	100

10

Muestra: distribución por sexo y edad

Distribución de la población regional en %
(Padrón Municipal 2008)

Sexo	Hasta 39 años	40 a 59 años	60 y más	Total
Varones	30,0	12,7	8,0	50,7
Mujeres	27,0	12,3	9,9	49,3
Total	57,0	25,1	17,9	100,0

Distribución de la muestra en %

Sexo	Hasta 39 años	40 a 59 años	60 y más	Total
Varones	32,1	14,5	7,1	53,8
Mujeres	25,5	12,4	8,4	46,2
Total	57,6	26,9	15,5	100,0

La muestra ha seguido, salvo en desviaciones reducidas, la proporción por sexos e intervalo de edad de la población de la Región de Murcia, según el último Padrón Municipal de Habitantes disponible. **Los datos han sido debidamente ponderados para asegurar la representatividad de los resultados.**

11

Principales problemas de la Región de Murcia



Pregunta abierta

- Indique los 3 problemas principales que a su parecer tiene la Región de Murcia
- 3 opiniones por persona.

12

Los tres principales problemas de la Región de Murcia 2009

Orden	Problema	%
1	Paro / Desempleo/ Trabajo	59,8
2	Agua/Sequía	49,7
3	Economía/ Crisis	39,3

El paro se perfila como el primer problema de la Región de Murcia, así lo piensa el 59,8% de los murcianos. El segundo problema es la cuestión del agua con el 49,7%, seguido de la economía con 39,3%.

*Los porcentajes se expresan sobre el total de encuestados y son representativos del total de residentes de la Región de Murcia. Base: Pregunta de respuesta múltiple

13

Principales problemas de la Región de Murcia 2009

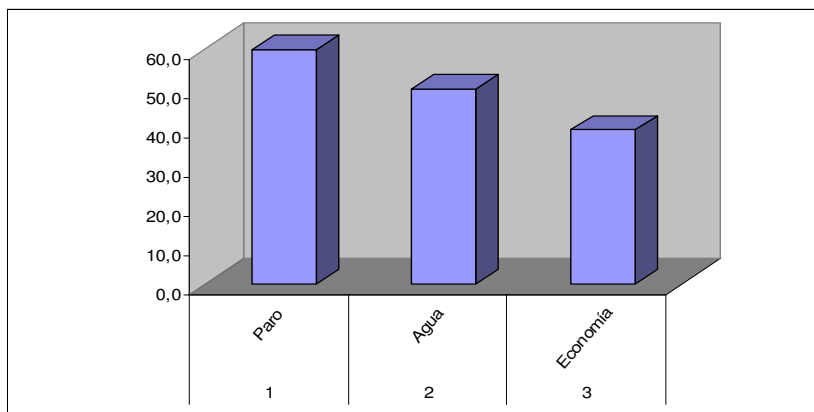

14

Ranking de los principales problemas de la Región de Murcia 2009

Orden	Problema	%
1	Paro	59,8
2	Agua	49,7
3	Economía	39,3
4	Inmigración	29,5
5	Inseguridad ciudadana / Delincuencia/ Robos	13,5
6	Políticos/ Política	11,8
7	Vivienda. Acceso/ Precio/ Falta de suelo	10,9
8	Salarios/ Condiciones de Trabajo/ Riesgos laborales	9,2
9	Tráfico	8,2
10	Urbanismo / Especulación / Construcción / Exceso campos golf	7,5
11	Infraestructuras / Carreteras/ Aeropuerto	7,4
12	Inflación / Precios / IPC/ Impuestos	7,2
13	Aparcamiento	6,9
14	Ineficacia de la Admón. / Burocracia/ Falta Servicios públicos	6,4
15	Medioambiente / Contaminación	5,9
16	Transporte Público	5,7

15

*Los porcentajes se expresan sobre el total de encuestados. Se establecen 16 puestos para permitir comparar con la encuesta del año anterior. Además los resultados más allá del 16º puesto arrojan porcentajes residuales.

Principales problemas de la Región de Murcia 2009

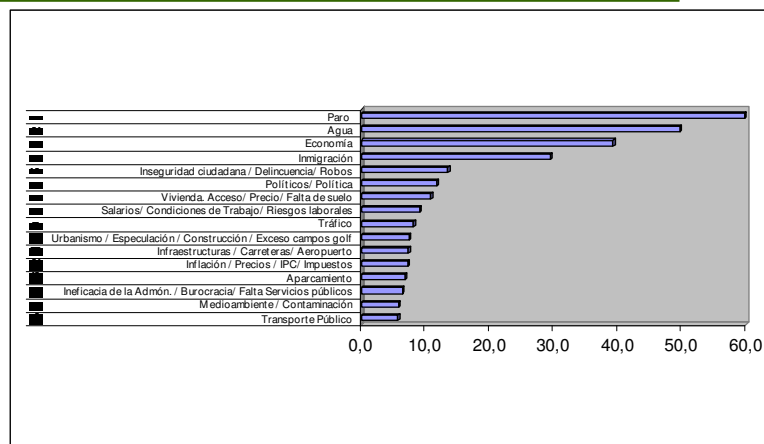

16

Principales problemas: comparación 2006-2009 (1)

	2009	2008	2007	2006
1º	Paro / Desempleo/ Trabajo	Paro / Desempleo/ Trabajo	Agua/Sequia	Agua/Sequia.
2º	Agua/Sequia	Agua/Sequia	Inmigración	Inmigración.
3º	Economía / Crisis	Inmigración	Paro / Desempleo	Inseg. ciudadana / Delincuencia.
4º	Inmigración	Economía/ Crisis	Vivienda. Acceso y precio	Paro / Desempleo.
5º	Inseg. ciudadana / Delincuencia	Inseguridad ciudadana / Delincuencia	Inseguridad ciudadana / Delincuencia	Urbanismo / Especulación / Constr.
6º	Políticos/ Política	Vivienda. Acceso y Precio	Salarios / Condiciones de Trabajo	Vivienda. Acceso y precio.
7º	Vivienda. Acceso/ Precio	Medioambiente / Contaminación	Tráfico	Tráfico.
8º	Salarios/ Cond. Trabajo/ R. Laborales	Infraestructuras / Carreteras	Infraestructuras / Carreteras	Medioambiente / Contaminación.
9º	Tráfico	Urbanismo / Especulación / Constr.	Economía / Crisis	Infraestructuras / Carreteras.
10º	Urbanismo / Especulación / Construcción / Exceso campos golf	Tráfico	Sanidad	Aparcamiento.
11º	Infraestructuras / Carreteras/ Aeropuerto	Transporte Público	Urbanismo / Especulación / Construcción	Limpieza viaria / Saneamiento Público.
12º	Inflación / Precios / IPC/ Impuestos	Aparcamiento	Educación	Transporte público.
13º	Aparcamiento	Salarios/ Cond. de Trabajo/ Riesgos lab.	Medioambiente / Contaminación	Salarios.
14º	Ineficacia de la Admón. / Burocracia/ Falta Servicios públicos	Inflación / Precios	Transporte público	Sanidad.
15º	Medioambiente / Contaminación	Ineficacia de la Admón.	Pensiones	Política / Políticos.
16º	Transporte Público	Políticos/ Política	Aparcamiento	Ineficacia de la Admón. / Burocracia.

17

Principales problemas: comparación 2009 y 2008 (2)

El PARO se mantiene como primer problema regional, seguido de el agua y la economía/crisis



SUBEN:

Economía/crisis del 4º al 3er puesto.

Políticos / Política del 16º al 6º puesto

Salarios / condiciones de trabajo del 13º al 8º puesto

Transporte Público del 10º al 9º puesto.

Inflación/precios del 14º al 12º puesto

Ineficacia de la Administración del puesto 15º al 14º

18

Principales problemas: comparación 2009 y 2008 (2)

La Economía/crisis desplaza a la inmigración como problema regional.



BAJAN:

Inmigración del 3º al 4º puesto
Vivienda (acceso y precio) del 6º al 7º puesto
Urbanismo de puesto 9º al 10º
Infraestructuras del 8º al 11º puesto
Aparcamiento del 12º al 13º puesto
Medioambiente del 7º al 15º puesto
Transporte público del 11º al 16º



SE MANTIENEN:

Paro
Agua/sequía
Inseguridad ciudadana

19

Organizaciones/empresas/instituciones más importantes/influyentes de la Región de Murcia



Pregunta abierta

• ¿Cuáles cree que son las 3 organizaciones/empresas/instituciones más importantes/influyentes?

• 3 opiniones por persona.

20

Los tres organizaciones/empresas/instituciones más importantes de la Región de Murcia

Orden	Entidad	%
1	Grupo Fuertes	43.6
2	Caja Murcia	29.3
3	El Corte Inglés	17.9

El 43.6% de los murcianos considera al Grupo Fuertes como entidad más importante de la Región de Murcia. Por detrás se sitúa Caja Murcia con el 29.3% y El Corte Inglés con el 17,9%.

*Los porcentajes se expresan sobre el total de encuestados y son representativos del total de residentes de la Región de Murcia. Base: Pregunta de respuesta múltiple

21

Ranking de las principales organizaciones/empresas/instituciones de la Región de Murcia (1)

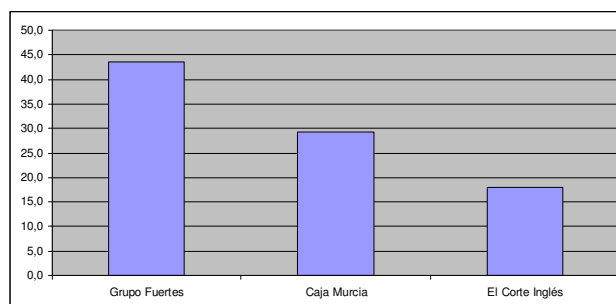

22

Ranking de las principales organizaciones/empresas/instituciones de la Región de Murcia (2)

Orden	Entidad/Empresa/Institución	%
1	Grupo Fuertes	43,6
2	Caja Murcia	29,3
3	El Corte Inglés	17,9
4	Refinería Repsol	15,5
5	Hero	15,2
6	Ayuntamiento de Murcia	14,4
7	Polaris World	14,2
8	Estrella de Levante	13,7
9	Universidad de Murcia	9,7
10	Iberdrola/ Central térmica	9,6
11	Gobierno Regional/ Comunidad Autónoma	9,4
12	General Electric/ SABIC	8,3
13	Asamblea Regional	8,0
14	Navantia	6,8
15	Juver	6,1

23

*Los porcentajes se expresan sobre el total de encuestados. Se establecen 15 puestos para permitir comparar con la encuesta del año anterior. Además los resultados más allá del 15º puesto arrojan porcentajes residuales.

Ranking de las principales organizaciones/empresas/instituciones de la Región de Murcia (1)

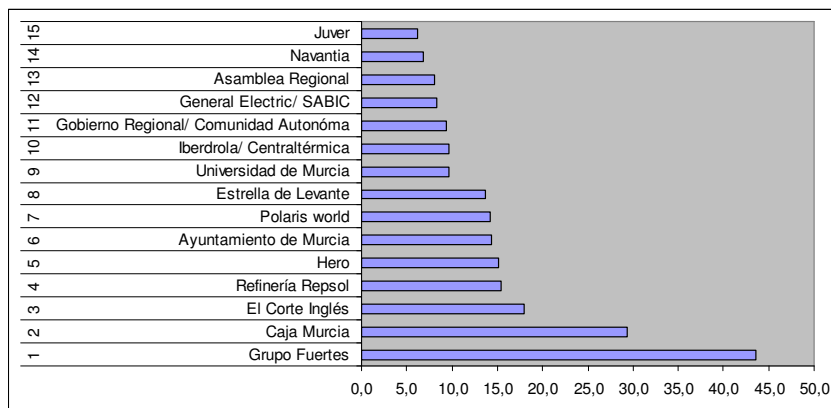

24

Ranking de las principales organizaciones/empresas/instituciones de la Región de Murcia (3)

Tipología/sector de las primeras 15 entidades:

• **11 empresas privadas:**

- 1 entidad financiera.
- 2 empresas relacionadas con la energía/combustibles.
- 3 empresas del sector alimentación/bebidas.
- 2 empresas industriales/químicas.
- 1 empresa de comercio.
- 1 empresa promotora/constructora.
- 1 empresa de construcción naval

• **4 entidades público-institucionales.**

25

Principales organizaciones/empresas/instituciones: comparación 2006-2009 (1)

Ord.	2009	2008	2007	2006
1º	Grupo Fuertes	Grupo Fuertes	Grupo Fuertes	Grupo Fuertes
2º	Caja Murcia	Polaris World	Polaris World	Polaris World
3º	El Corte Inglés	Caja Murcia	Caja Murcia	Hero
4º	Refinería Repsol	Hero	Hero	Caja Murcia
5º	Hero	Estrella de Levante	Estrella de Levante	Universidad de Murcia
6º	Ayuntamiento de Murcia	El Corte Inglés	El Corte Inglés	El Corte Inglés
7º	Polaris world	Refinería Repsol	General Electric/ SABIC	General Electric
8º	Estrella de Levante	General Electric/ SABIC	Refinería Repsol	Partido Popular
9º	Universidad de Murcia	Navantia	Navantia	CROEM (puesto 9)
10º	Iberdrola/ Central térmica	Gobierno Regional / CARM	Juver	HEFAME (puesto 9)
11º	Gobierno Regional/ CARM	Iberdrola / Central Térmica	CARM / Gob. Regional	CARM (puesto 9)
12º	General Electric/ SABIC	Ayuntamiento de Murcia	Hermandad Farmacéutica	Asamblea Regional (p. 10)
13º	Asamblea Regional	Hermandad Farmacéutica - HEFAME	Diócesis de Cartagena	Juver (puesto 11)
14º	Navantia	Asamblea Regional	Cáritas	J.García Carrión (pto. 11)
15º	Juver	Latbus	Iberdrola	Vidal Caramelos (pto. 11)

26

Principales organizaciones/empresas/instituciones : comparación 2009 y 2008 (2)

Se siguen considerando como principales entidades de la Región de Murcia el Grupo Fuertes, Caja Murcia y El Corte Inglés. Polaris World baja al 7º puesto.



SUBEN:

- Caja Murcia del 3º al 2º puesto
- El Corte Inglés del 6º al 3º puesto
- Refinería Repsol del 7º al 4º puesto
- Ayuntamiento de Murcia al 12º al 6º puesto
- Iberdrola del 11º al 10º puesto
- Asamblea Regional del 13º al 14º puesto
- Universidad de Murcia en el puesto 9º (nueva en el ranking)
- Juver en el puesto 15º (nuevo en el ranking)

27

Principales organizaciones/empresas/instituciones : comparación 2009 y 2008 (3)



BAJAN:

- Hero del 4º al 5º puesto
- Polaris World del 2 al 7º puesto
- Estrella de Levante del 5º al 8º puesto
- Gobierno Regional/Comunidad Autónoma del 10º al 11º puesto
- General Electric/SABIC del 8º al 12º puesto
- Navantía del 9º al 14º puesto
- Juver del 10º al 15º puesto

DESAPARECEN:

Latbus y la Hermandad Farmacéutica.



28

Puestos del 16 al 40

Orden	Entidad	%	Orden	Entidad	%
16	Confederación Regional de Organizaciones Empresariales	5,5	29	Quesería Montesinos	0,9
17	Cáritas	4,8	30	Federación Regional de Empresas del Metal	0,8
18	Partido Popular PP	4,3	31	Cofrusa	0,8
19	J.García Carrión/ Don Simón	3,9	32	Confederación Hidrográfica	0,6
20	Hermandad Farmacéutica HEFAME	3,4	33	Caja de Ahorros del Mediterráneo	0,5
21	Latibus	2,9	34	Nueva Condomina	0,5
22	Diócesis de Cartagena/ Iglesia	1,9	35	Carrefour	0,5
23	Vidal. Caramelos	1,6	36	Telefónica	0,5
24	Paloma, La - Hernández Zamora	1,3	37	Duran	0,5
25	Servicio de Empleo y Formación	1,1	38	Ayuntamiento de Cartagena	0,4
26	Universidad Católica San Antonio de Murcia	1,1	39	MIVISA (envases)	0,4
27	Universidad Politécnica de Cartagena	1,0	40	Comunidad de Regantes del Tránsito Tajo Segura	0,4
28	Tapizados Granford	1,0			

29

Personas más importantes/influyentes de la Región de Murcia



Pregunta abierta

• ¿Cuáles cree que son las 3 personas más influyentes/importantes de la Región de Murcia?

• 3 opiniones por persona.

30

Ranking de las principales personalidades de la Región de Murcia

Puesto	Persona	%
1	Valcárcel Siso, Ramón Luis	80,1
2	Cámara Botía, Miguel Ángel	27,5
3	Barreiro Álvarez, Pilar	16,6
4	Fuertes Fernández, Tomás	15,8
5	Pérez Reverte, Arturo	14,7
6	Ortega Cano, José	12,6
7	Liria Fernández, Pepín	12,5
8	Valverde, Alejandro	12,2
9	Camacho, José Antonio	12,2
10	Egea Krauel, Carlos	7,4
11	Lorca Planes, Jose Manuel	6,1
12	Jodar Alonso, Francisco	5,3

31

*Los porcentajes se expresan sobre el total de encuestados. Se establecen 12 puestos para permitir comparar con la encuesta del año anterior. Además los resultados más allá del 12º puesto arrojan porcentajes residuales.

Ranking de las principales personalidades de la Región de Murcia

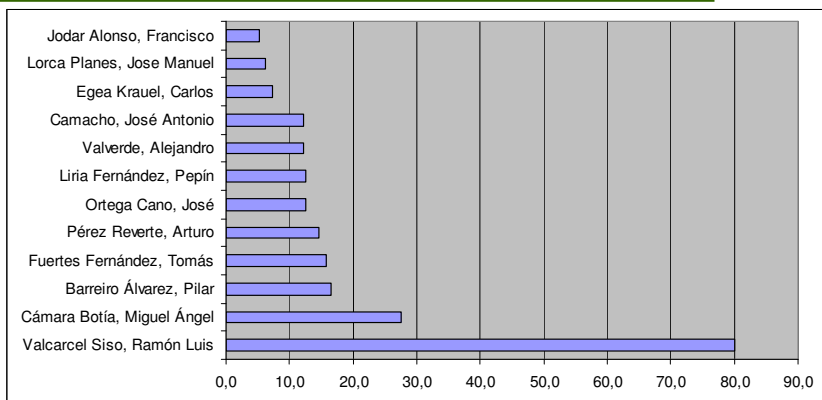

32

Ranking de las principales personalidades de la Región de Murcia

Profesión/dedicación de las 12 primeras personalidades:

- 4 políticos, entre los que se encuentra el presidente de la Comunidad Autónoma y 3 Alcaldes, 2 de ellos de los principales municipios de la Región de Murcia.
- 1 empresario.
- 2 personas procedentes del mundo de los deportes.
- 2 toreros.
- 1 escritor.
- 1 persona del alto clero.
- 1 banquero.

33

Principales personalidades: comparación 2007-2009 (1)

Orden	2009	2008	2007
1º	Valcárcel Siso, Ramón Luis	Valcárcel Siso, Ramón Luis	Valcárcel Siso, Ramón Luis
2º	Cámara Botía, Miguel Ángel	Cámara Botía, Miguel Ángel	Cámara Botía, Miguel Ángel
3º	Barreiro Álvarez, Pilar	Barreiro Álvarez, Pilar	Barreiro Álvarez, Pilar
4º	Fuertes Fernández, Tomás	Fuertes Fernández, Tomás	Fuertes Fernández, Tomás
5º	Pérez Reverte, Arturo	Samper Vidal, Jesús	Camacho Alfaro, José Antonio
6º	Ortega Cano, José	Reig Pla, Juan Antonio	Ortega Cano, José
7º	Liria Fernández, Pepín	Pérez Reverte, Arturo	José Luis Hernández de Arce
8º	Valverde Belmonte, Alejandro	Camacho Alfaro, José Antonio	Samper Vidal, Jesús
9º	Camacho Alfaro, José Antonio	Valverde Belmonte, Alejandro	Liria Fernández, Pepín
10º	Egea Krauel, Carlos	Egea Krauel, Carlos	Valverde Belmonte, Alejandro
11º	Lorca Planes, Jose Manuel	Contreras Linares, Eduardo	Pérez Reverte, Arturo
12º	Jodar Alonso, Francisco	Liria Fernández, Pepín	Jodar Alonso, Francisco

34

Principales personalidades: comparación 2008 y 2007 (2)

Se siguen considerando como principales personalidades de la Región de Murcia a Ramón Luís Valcárcel, Miguel Ángel Cámara, Pilar Barreiro y Tomás Fuertes.



SUBEN:

Arturo Pérez Reverte sube del 7º al 5º puesto.

Pepín Liria Fernández sube del 12º al 7º

Alejandro Valverde Belmonte sube un puesto del 9º al 8º

José Ortega Cano aparece en el puesto 6º (nuevo)

José Manuel Lorca Planes aparece en el puesto 11º (nuevo)

Francisco Jodar aparece en el puesto 12º

35

Principales personalidades: comparación 2008 y 2007 (3)



BAJAN:

José Antonio Camacho del 8º al 9º puesto



DESAPARECEN DEL RANKING:

Jesús Samper Vidal

Juan Antonio Reig Pla

Eduardo Contreras Linares

Es destacable que 3 personas desaparecen de los 12 primeros puestos y hay una persona que baja varios puestos.

36

Puestos del 13 al 30

Puesto	Personalidad	%
13	Cobacho Gómez, José Antonio	4,6
14	Saura García, Pedro	4,3
15	Contreras Linares, Eduardo	4,1
16	Samper Vidal, Jesús	2,9
17	Blaya Blaya, Francisco	2,9
18	González Tovar, Rafael	1,6
19	Salzillo, Francisco	1,4
20	León Sánchez Gil, Luis (Ciclista)	1,3
21	Ramírez Soto, Juan	1,2
22	Rabal, Francisco	1,1
23	Trillo-Figueroa Martínez Conde, Federico	0,9
24	Mendoza, José Luis	0,7
25	Almagro, Nicolás	0,7
26	Martinez Andreo, Jose	0,7
27	Faura Mateu, Felix	0,6
28	Baños, Roque	0,6
29	Cano, Pedro	0,5
30	Mari Trini	0,5

37

Nivel de preocupación personal

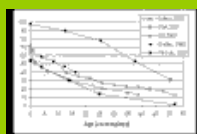

Lista cerrada de temas

• Pregunta de valoración numérica

38

Nivel de preocupación personal

LA PREGUNTA

- La encuesta refleja una lista de 13 temas sobre la que se pide a los encuestados que expresen su preocupación personal.
- Las respuestas son de carácter numérico de 0 a 10, donde a menor puntuación se refleja una menor preocupación y mayor puntuación mayor preocupación. Los resultados a estas preguntas se expresan a través de medias.

39

Preocupación personal 2009

Nivel de preocupación	Media
Paro	9,2
Economía	9,0
Falta de Agua	8,6
Precio Vivienda	8,3
Delincuencia	8,3
Violencia Domestica	8,2
Inmigración	7,9
Igualdad de Genero	7,8
Medioambiente	7,6
Aparcamiento	7,3
Trafico	7,2
Urbanismo	7,2
Riesgos Laborales	7,0

Las cuestiones que reflejan una mayor preocupación son por este orden:

- *Economía*
- *Paro*
- *Agua/sequía*

Las que menos preocupan son:

- *Tráfico*
- *Urbanismo*
- *Riesgos laborales*

40

Preocupación personal 2008

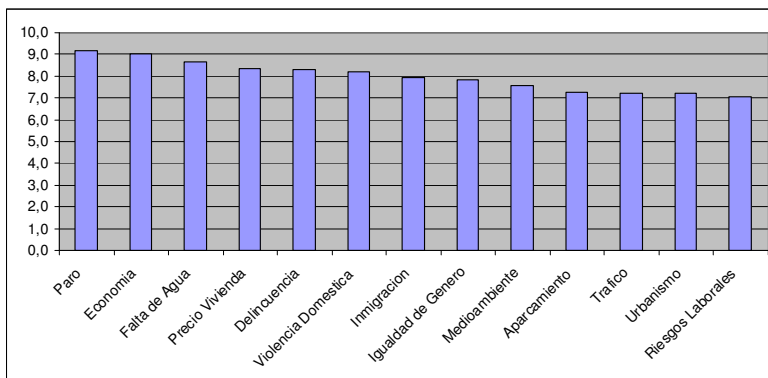

41

Preocupación personal comparando el periodo 2006-2009

Orden	2009	2008	2007	2006
1	Paro	Economía	Precio Vivienda	Falta de Agua
2	Economía	Paro	Falta de Agua	Precio de la vivienda
3	Falta de Agua	Precio Vivienda	Inmigración	Delincuencia/Inseguridad ciudadana
4	Precio Vivienda	Falta de Agua	Delincuencia/Inseguridad ciudadana	Inmigración
5	Delincuencia	Violencia Domestica	Economía	Violencia Domestica
6	Violencia Domestica	Delincuencia/Inseguridad ciudadana	Paro	Medioambiente
7	Inmigración	Inmigración	Violencia Domestica	Paro
8	Igualdad de Genero	Igualdad de Genero	Medioambiente	Economía
9	Medioambiente	Medioambiente	Tráfico	Aparcamiento
10	Aparcamiento	Urbanismo	Aparcamiento	Igualdad de Genero
11	Trafico	Riesgos Laborales	Igualdad de Genero	Trafico
12	Urbanismo	Tráfico	Urbanismo	Urbanismo
13	Riesgos Laborales	Aparcamiento	Riesgos Laborales	Riesgos Laborales

42

Preocupación personal comparando 2008 - 2009

Hay disparidad en muchos temas propuestos, si bien aquellos cuya variación es igual o mayor a dos posiciones, generan las siguientes tendencias:

Ascendente:

Evolución constante de la preocupación sobre el paro, hasta situarse en el primer puesto.

Preocupación sobre la economía.

Descendente:

Los riesgos laborales así como el Urbanismo como problema personal.

43

Análisis por sexos

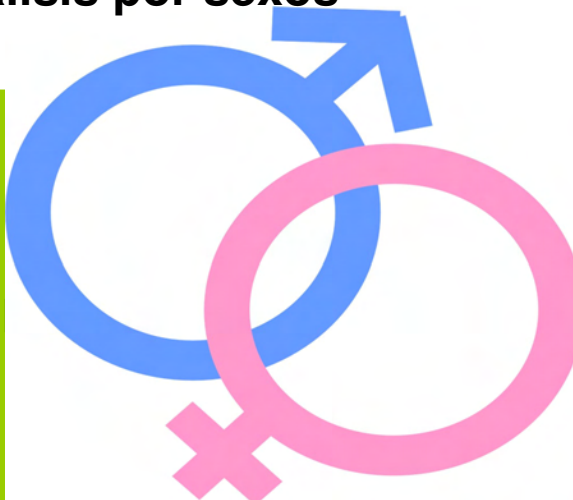

44

Problemas de la Región de Murcia por sexo

Hombres	%	Mujeres	%
Paro / Desempleo/ Trabajo	20,7	Paro / Desempleo/ Trabajo	20,0
Agua/Sequía	16,2	Agua/Sequía	17,9
Economía/ Crisis	13,4	Economía/ Crisis	13,3
Inmigración	9,7	Inmigración	10,4
Políticos/ Política	5,2	Inseguridad ciudadana / Delincuencia/ Robos	4,9
Inseguridad ciudadana / Delincuencia/ Robos	4,3	Salarios	4,0

Por sexos observamos diferencias a partir del 5º puesto: aparece la política entre los hombres, mientras que en las mujeres el 6º puesto lo ocupan las condiciones salariales.

45

Entidades de la Región de Murcia por sexo

Hombres	%	Mujeres	%
Grupo Fuertes	15,6	Grupo Fuertes	11,6
Caja Murcia	9,9	Caja Murcia	8,4
Polaris World	5,3	El Corte Inglés	6,5
Refinería Repsol	5,1	Hero	5,3
El Corte Inglés	4,7	Ayuntamiento de Murcia	4,6
Ayuntamiento de Murcia	4,4	Refinería Repsol	4,6

46

Personalidades de la Región de Murcia por sexo

Hombres	%	Mujeres	%
Valcárcel Siso, Ramón Luis	28,9	Valcárcel Siso, Ramón Luis	29,4
Cámara Botía, Miguel Ángel	9,5	Cámara Botía, Miguel Ángel	10,6
Fuertes Fernández, Tomás	6,2	Barreiro Álvarez, Pilar	7,1
Camacho, José Antonio	6,1	Pérez Reverte, Arturo	5,8
Valverde, Alejandro	5,6	Ortega Cano, José	5,6
Barreiro Álvarez, Pilar	5,1	Fuertes Fernández, Tomás	5,3

Las mujeres priman a la Alcaldesa de Cartagena llevándola al tercer puesto y considerando a escritores como Pérez Reverte o toreros como Ortega Cano. Los hombres por su parte mantienen en los primeros puestos a personas relacionadas con el mundo deportivo: José Antonio Camacho y Alejandro Valverde

47

Preocupación personal: resultados por sexos (1) 2009

Nivel de preocupación	Hombres	Mujeres
Paro	9,1	9,3
Economía	9,0	9,1
Falta de Agua	8,4	8,9
Violencia Domestica	7,7	8,8
Delincuencia	8,0	8,6
Igualdad de Genero	7,2	8,5
Precio Vivienda	8,2	8,5
Inmigración	7,9	8,0
Medioambiente	7,5	7,7
Urbanismo	7,1	7,3
Aparcamiento	7,3	7,2
Trafico	7,3	7,2
Riesgos Laborales	7,0	7,1

48

Preocupación personal: resultados por sexos (2)

Hombres	Orden	Mujeres
Paro	1	Paro
Economía	2	Economía
Falta de Agua	3	Falta de Agua
Precio Vivienda	4	Violencia Domestica
Delincuencia	5	Delincuencia
Inmigración	6	Igualdad de Genero
Violencia Domestica	7	Precio Vivienda
Medioambiente	8	Inmigración
Aparcamiento	9	Medioambiente
Trafico	10	Urbanismo
Igualdad de Genero	11	Aparcamiento
Urbanismo	12	Trafico
Riesgos Laborales	13	Riesgos Laborales

49

Preocupación personal, comparando el periodo 2006-2009 por sexos

Diferencia entre niveles de preocupación entre hombres y mujeres	2009	2008	2007	2006
Precio Vivienda	0,32	0,01	0,19	0,11
Tráfico	0,13	0,05	0,16	0,13
Urbanismo	0,22	0,14	0,2	0,01
Economía	0,10	0,18	0,05	0,31
Aparcamiento	0,12	0,18	0,13	0,02
Paro	0,16	0,2	0,27	0,54
Riesgos Laborales	0,07	0,24	0,13	0,48
Inmigración	0,07	0,32	0,27	0,38
Falta de Agua	0,48	0,34	0	0,28
Medioambiente	0,24	0,35	0,07	0,4
Delincuencia/Inseg. Ciudadana	0,54	0,39	0,27	0,44
Violencia Domestica	1,08	0,67	0,66	0,92
Igualdad de Genero	1,32	0,9	0,83	1,24

50

Análisis por edad

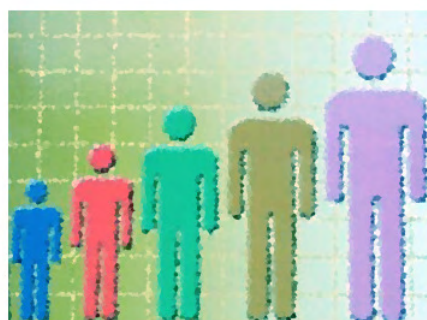

51

Problemas de la Región de Murcia por intervalo de edad 2009

Hasta 39 años	%	40 - 59 años	%	60 y más años	%
Paro / Desempleo/ Trabajo	20,4	Paro / Desempleo/ Trabajo	21,8	Agua/Sequía	18,3
Agua/Sequía	16,4	Agua/Sequía	17,4	Paro / Desempleo/ Trabajo	17,5
Economía/ Crisis	13,8	Economía/ Crisis	12,2	Economía/ Crisis	13,8
Inmigración	9,8	Inmigración	9,4	Inmigración	12,3
Vivienda. Acceso/ Precio/ Falta de suelo	4,5	Inseguridad ciudadana / Delincuencia/ Robos	5,3	Inseguridad ciudadana / Delincuencia/ Robos	10,9

52

Entidades de la Región de Murcia por intervalo de edad 2009

Hasta 39 años	%	40 - 59 años	%	60 y más años	%
Grupo Fuertes	14,7	Grupo Fuertes	13,5	Grupo Fuertes	10,2
Caja Murcia	9,0	Caja Murcia	9,0	Caja Murcia	10,2
El Corte Inglés	5,9	El Corte Inglés	5,1	El Corte Inglés	5,5
Estrella de Levante	5,7	Hero	5,1	Ayuntamiento de Murcia	5,3
Polaris World	5,5	Refinería Repsol	4,6	Refinería Repsol / Iberdrola	5,1

53

Personalidades de la Región de Murcia por intervalo de edad 2009

Hasta 39 años	%	40 - 59 años	%	60 y más años	%
Valcárcel Siso, Ramón Luis	28,3	Valcárcel Siso, Ramón Luis	30,3	Valcárcel Siso, Ramón Luis	30,0
Cámara Botía, Miguel Ángel	9,6	Cámara Botía, Miguel Ángel	11,0	Cámara Botía, Miguel Ángel	10,0
Fuertes Fernández, Tomás	6,5	Barreiro Álvarez, Pilar	6,1	Ortega Cano, José	8,0
Pérez Reverte, Arturo	6,4	Fuertes Fernández, Tomás	5,7	Liria Fernández, Pepín	7,6
Barreiro Álvarez, Pilar	6,1	Ortega Cano, José	4,4	Barreiro Álvarez, Pilar	5,8

54

Observaciones a los resultados por intervalo de edad 2009

-Por edades observamos las pautas típicas que alteran las tendencias generales, así los más jóvenes colocan la vivienda entre sus primeros problemas, mientras que los más mayores desplazan la preocupación sobre el paro al segundo lugar.

- Entre las personalidades se destacan prácticamente las mismas personas, aunque a mayor edad hay una presencia en aumento de personajes populares (toreros) y una menor importancia de políticos y empresarios.

55

Preocupación personal: resultados por intervalo de edad 2009

Nivel de preocupación	hasta 39 años	40 - 59 años	60 y más años
Medioambiente	7,6	7,6	7,3
Riesgos Laborales	7,1	7,3	6,2
Economía	9,0	9,0	9,1
Inmigración	7,8	8,1	8,2
Violencia Domestica	8,1	8,3	8,2
Igualdad de Genero	7,9	7,9	7,6
Paro	9,2	9,3	8,8
Precio Vivienda	8,5	8,4	7,7
Falta de Agua	8,5	8,8	9,0
Urbanismo	7,3	7,2	6,7
Delincuencia	8,1	8,3	8,9
Trafico	7,4	7,4	6,5
Aparcamiento	7,5	7,4	6,3

La comparativa por intervalos de edad refleja algunas tendencias destacables:

A mayor edad: mayor preocupación sobre la falta de agua, la delincuencia y la inmigración.

A menor edad: mayor preocupación sobre el paro, el precio de la vivienda, el urbanismo y el aparcamiento

56

Análisis por comarca



57

Distribución de comarcas

A continuación se presentan los resultados por zonas.

Para una adecuada presentación de los datos, se ha realizado una agrupación en cinco zonas comarcales, según la distribución geográfica de la tabla.

AGRUPACIÓN	COMARCA
Altiplano	Altiplano
Campo de Cartagena y Mar Menor	Campo de Cartagena Mar Menor
Noroeste y Río Mula	Noroeste Río Mula
Valle del Guadalentín	Alto Guadalentín Bajo Guadalentín
Vega del Segura	Oriental Huerta de Murcia Vega Alta Vega Media Valle de Ricote

58

Problemas de la Región de Murcia por comarcas

Altiplano	%	Noroeste y Río Mula	%	Campo de Cartagena y Mar Menor	%
Paro / Desempleo/ Trabajo	27,9	Paro / Desempleo/ Trabajo	18,3	Paro / Desempleo/ Trabajo	21,6
Infraestructuras / Carreteras/ Aeropuerto	13,6	Economía/ Crisis	15,3	Agua/Sequía	19,8
Inmigración	10,0	Agua/Sequía	14,9	Economía/ Crisis	13,5
Economía/ Crisis	8,6	Inseguridad ciudadana / Delincuencia/ Robos	6,8	Inmigración	12,6
Agua/Sequía	7,1	Salarios/ Condiciones de Trabajo/ Riesgos laborales	6,4	Inseguridad ciudadana / Delincuencia/ Robos	4,1
Valle del Guadalentín	%	Vega del Segura	%	Problemas regionales	
Paro / Desempleo/ Trabajo	29,7	Agua/Sequía	16,5	Paro / Desempleo/ Trabajo	
Agua/Sequía	17,3	Paro / Desempleo/ Trabajo	16,2	Agua/Sequía	
Inmigración	14,7	Economía/ Crisis	14,6	Economía/ Crisis	
Economía/ Crisis	9,9	Inmigración	8,0	Inmigración	
Políticos/ Política	5,3	Inseguridad ciudadana / Delincuencia/ Robos	5,2	Inseguridad ciudadana / Delincuencia/ Robos	

59

Entidades de la Región de Murcia por comarcas

Altiplano	%	Noroeste y Río Mula	%	Campo de Cartagena y Mar Menor	%
Grupo Fuertes	20,4	Grupo Fuertes	13,3	Refinería Repsol	13,2
J.García Carrión/ Don Simón	16,8	Caja Murcia	13,3	Grupo Fuertes	11,0
Tapizados Granford	7,3	Hero	6,7	Polaris World	7,9
Quesería Montesinos	6,6	Polaris World	5,6	Navantia	7,3
Estrella de Levante	5,8	Estrella de Levante / UMU / Iberdrola	4,8	General Electric/ SABIC	7,0
Valle del Guadalentín	%	Vega del Segura	%	Entidades / Empresas / Instituciones	
Grupo Fuertes	16,8	Grupo Fuertes	9,6	Grupo Fuertes	
Caja Murcia	10,0	Caja Murcia	8,9	Cajamurcia	
Gobierno Regional/ Comunidad Autónoma	7,2	Ayuntamiento de Murcia	6,6	El Corte Inglés	
El Corte Inglés	4,0	El Corte Inglés	6,6	Refinería Repsol	
Asamblea Regional	4,0	Hero	4,7	Hero	

60

Personalidades de la Región de Murcia por comarcas

Altiplano	%	Noroeste y Río Mula	%	Campo de Cartagena y Mar Menor	%
Valcárcel Siso, Ramón Luis	22,0	Valcárcel Siso, Ramón Luis	26,6	Valcárcel Siso, Ramón Luis	34,7
Valverde, Alejandro	6,5	Camacho, José Antonio	10,3	Barreiro Álvarez, Pilar	21,3
Pérez Reverte, Arturo	6,5	Liria Fernández, Pepín	9,9	Pérez Reverte, Arturo	9,3
Camacho, José Antonio	5,7	Valverde, Alejandro	7,9	Liria Fernández, Pepín	4,2
Baños, Roque	5,7	Pérez Reverte, Arturo	7,4	Camacho, José Antonio / Ortega Cano / Miguel Ángel Cámara	3,7
Valle del Guadalentín	%	Vega del Segura	%	Personalidades	
Valcárcel Siso, Ramón Luis	33,7	Valcárcel Siso, Ramón Luis	26,0	Valcárcel Siso, Ramón Luis	
Fuertes Fernández, Tomás	12,6	Cámara Botía, Miguel Ángel	15,1	Cámara Botía, Miguel Ángel	
Jodar Alonso, Francisco	10,7	Valverde, Alejandro	6,4	Barreiro Álvarez, Pilar	
Cámara Botía, Miguel Ángel	7,7	Ortega Cano, José	6,1	Fuertes Fernández, Tomás	
Lorca Planes, José Manuel	6,9	Fuertes Fernández, Tomás	6,0	Pérez Reverte, Arturo	

61

Consideración de la preocupación personal por comarcas

Nivel de preocupación	Altiplano	Noroeste y Río Mula	Campo de Cartagena y Mar Menor	Valle del Guadalentín	Vega del Segura
Medioambiente	8,3	7,4	6,9	8,3	7,7
Riesgos Laborales	8,0	6,6	6,3	8,0	7,1
Economía	9,3	9,3	9,0	9,1	8,9
Inmigración	8,3	7,3	8,6	8,3	7,6
Violencia Domestica	8,9	7,5	7,7	9,4	8,0
Igualdad de Genero	8,0	6,8	7,4	9,1	7,8
Paro	9,6	9,4	9,5	9,5	8,8
Precio Vivienda	8,8	7,8	8,8	8,4	8,1
Falta de Agua	8,8	8,5	9,0	9,3	8,3
Urbanismo	7,6	6,5	7,9	6,8	7,0
Delincuencia	8,7	7,9	8,4	9,0	8,1
Trafico	7,5	6,7	6,7	7,4	7,5
Aparcamiento	7,4	6,4	6,6	7,5	7,6

62

Barómetro Social de la Región de Murcia 2009



Diciembre de 2009

Documento de resultados en disponibles en:

www.seniorsclub.es

63

ANEXO - Encuesta

BARÓMETRO SOCIAL DE 2009 DE LA REGIÓN DE MURCIA		
RESIDENTE EN LA REGIÓN DE MURCIA . Si 0 . No <i>Fin de la entrevista</i> ID _____ Encuestador _____	¿EN LOCALIDAD (5): _____	QUE VIVE? EDAD (3): _____ SEXO (4): . Hombre 1 . Mujer 2
NOMBRE DEL ENTREVISTADO/A: NACIONALIDAD: <input type="checkbox"/> Española. Otra (Especificar)..... TELEFONO (FIJOS PREFERENTEMENTE):		

64

ANEXO - Encuesta

Buenos días/tardes soy un entrevistador/a de Consultores CSA. Estamos haciendo un estudio de opinión ¿Sería tan amable de contestarme a una serie de preguntas que llevarán menos de 5 min.?

A.1.- Indique los 3 problemas principales que a su parecer tiene la Región de Murcia. ESPONTÁNEA, NO LEER

.- _____ (v52) _____
 .- _____ (v53) _____
 .- _____ (v54) _____

A.2.- ¿Cuáles creen que son las 3 personas más influyentes/importantes de la Región de Murcia? ESP, NO LEER

Nombre _____ (v55) _____
 CARGO U OCUPACIÓN _____
 Nombre _____ (v56) _____
 CARGO U OCUPACIÓN _____
 Nombre _____ (v57) _____
 CARGO U OCUPACIÓN _____

A.3.- ¿Y las 3 organizaciones / empresas / instituciones más influyentes/importantes? ESPONTÁNEA, NO LEER

.- _____ (v58) _____
 .- _____ (v59) _____
 .- _____ (v60) _____

65

ANEXO - Encuesta

A4. Puntue de 0 a 10 los siguientes temas, siendo 0 la menor preocupación y 10 la mayor preocupación:

Medioambiente	0	1	2	3	4	5	6	7	8	9	10	(v61)
Riesgos Laborales	0	1	2	3	4	5	6	7	8	9	10	(v62)
Economía	0	1	2	3	4	5	6	7	8	9	10	(v63)
Inmigración	0	1	2	3	4	5	6	7	8	9	10	(v64)
Violencia doméstica	0	1	2	3	4	5	6	7	8	9	10	(v65)
Igualdad de género	0	1	2	3	4	5	6	7	8	9	10	(v66)
Paro	0	1	2	3	4	5	6	7	8	9	10	(v67)
Precio de vivienda	0	1	2	3	4	5	6	7	8	9	10	(v68)
Falta de agua	0	1	2	3	4	5	6	7	8	9	10	(v69)
Urbanismo	0	1	2	3	4	5	6	7	8	9	10	(v70)
Delincuencia	0	1	2	3	4	5	6	7	8	9	10	(v71)
Tráfico	0	1	2	3	4	5	6	7	8	9	10	(v72)
Aparcamiento	0	1	2	3	4	5	6	7	8	9	10	(v73)

66

Muchas gracias por su colaboración